ООО "ЭКСПЕРТПРОЕКТСТРОЙ"

СРО-П-140-27022010

Разработка проектно-сметной документации на капитальный ремонт учебных корпусов, акустическое и электроакустическое моделирование актового зала колледжа по адресу: г. Липецк, Студенческий городок, д.6, Главный учебный корпус

ПРОЕКТНАЯ ДОКУМЕНТАЦИЯ

Раздел 13.5: "Проект организации демонтажа"

ПД-№09-08-2024-01-ПОД

Том 13.5

Москва 2024

Взам. инв. №	
Подп. и дата	
Инв. № подл.	

ООО "ЭКСПЕРТПРОЕКТСТРОЙ"

СРО-П-140-27022010

Согласовано:_____

Разработка проектно-сметной документации на капитальный ремонт учебных корпусов, акустическое и электроакустическое моделирование актового зала колледжа по адресу: Студенческий городок, д.6, Главный учебный корпус

ПРОЕКТНАЯ ДОКУМЕНТАЦИЯ

Раздел 13.5: "Проект организации демонтажа"

ПД-№09-08-2024-01-ПОД

Том 13.5

Главный инженер С.А. Хлыстов

Главный инженер проекта Ш.Ф. Спиненко

Москва 2024

Взам. инв. №

Подп. и дата

Инв. № подл.

СОДЕРЖАНИЕ ТОМА

Обозначение	Наименование	Примечание (страница)
РД-09/08/2024-02-ПОД-С	Содержание тома	
РД-09/08/2024-02-ПОД-СП	Состав проектной документации	
РД-09/08/2024-02-ПОД-ТЧ	Текстовая часть (пояснительная записка)	
РД-09/08/2024-02-ПОД-ГЧ	Графическая часть	
Лист 1	Обмерочный План цокольного этажа М1:100	
Лист 2	Демонтажный План цокольного этажа М1:100	
Лист 3	Демонтажный План полов цокольного этажа М1:200	
Лист 4	Демонтажный План полов цокольного этажа М1:200	
Лист 5	Демонтажный План потолков цокольного этажа М1:200	
Лист 6	Демонтажный План стен цокольного этажа М1:200	
Лист 7	Демонтажная ведомость стен цокольного этажа	
Лист 8	Обмерочный План 1-го Этажа М1:100	
Лист 9	Демонтажный План полов 1-го Этажа М1:200	
Лист 10	Демонтажный План полов 1-го Этажа М1:200	
Лист 11	Демонтажная ведомость полов 1-го этажа	
Лист 12	Демонтажный План потолков 1-го Этажа М1:200	
Лист 13	Демонтажная ведомость потолков 1-го этажа	
Лист 14	Демонтажный План стен 1-го Этажа М1:200	
Лист 15	Демонтажная ведомость стен 1-го этажа	
Лист 16	Обмерочный План 2-го этажа М1:100	
Лист 17	Демонтажный План 2-го этажа М1:100	
Лист 18	Демонтажный План полов 2-го этажа М1:200	
Лист 19	Демонтажный План потолков 2-го этажа М1:200	
Лист 20	Демонтажный План стен 2-го этажа М1:200	
Лист 21	Обмерочный План 3-го Этажа М1:100	
Лист 22	Демонтажный План 3-го Этажа М1:100	
Лист 23	Демонтажный План полов 3-го Этажа М1:200	
Лист 24	Демонтажный План потолков 3-го Этажа М1:200	
Лист 25	Демонтажный План стен 3-го Этажа М1:200	
Лист 26	Обмерочный План 4-го Этажа М1:100	
Лист 27	Демонтажный План 4-го Этажа М1:100	
Лист 28	Демонтажный План полов 4-го Этажа М1:200	
Лист 29	Демонтажный План потолков 4-го Этажа М1:200	

Подп. и дата | Инв. № дубл. | Взам. Инв. № | Подп. и дата | Инв. № подл.

Изм.	Лист	№ докум.	Подп.	Дата
Разраб.		Хрунова		11.24
Пров.		Спиненко		11.24
ГИП		Спиненко		11.24
ГАП		Хачатуров		11.24
Н. контр.		Спиненко		11.24

РД-№ 09/08/2024-02-ПОД-С

Содержание тома

Стадия	Лист	Листов
Р	1	2

ООО «ЭКСПЕРТПРОЕКТСТРОЙ»

Лист30	Демонтажный План стен 4-го Этажа М1:200	

Проектная документация (проект) разработан в соответствии с градостроительным планом земельного участка, заданием на проектирование, градостроительным регламентом, требованиями экологических, санитарно-гигиенических, противопожарных и других, действующих на территории Российской Федерации норм по обеспечению безопасной эксплуатации зданий, строений, сооружений и прилегающих к ним территорий, при соблюдении предусмотренной проектной документацией (проектом) мероприятий и технических условий.

Главный инженер проекта: Спиненко Ш.Ф.

Подп. и дата | Инв. № дубл. | Взам. Инв. № | Подп. и дата | Инв. № подл.

Изм.	Лист	№ докум.	Подп.	Дата	РД-№ 09/08/2024-02-ПОД-С			
Разраб.		Хрунова		11.24	Содержание тома	Стадия	Лист	Листов
Пров.		Спиненко		11.24		Р	2	2
ГИП		Спиненко		11.24		ООО «ЭКСПЕРТПРОЕКТСТРОЙ»		
ГАП		Хачатуров		11.24				
Н. контр.		Спиненко		11.24				

СОСТАВ ПРОЕКТНОЙ ДОКУМЕНТАЦИИ

№ тома	Шифр	Наименование	Прим.
1	*Раздел 1. Общая пояснительная записка*		
1	Раздел ПД №1 ПЗ	«Общая пояснительная записка»	
2	*Раздел 2. Схема планировочной организации земельного участка*		
2	Раздел ПД №2 ПЗУ	«Схема планировочной организации земельного участка»	
3	*Раздел 3. Объемно-планировочные и архитектурные решения*		
3	Раздел ПД №3 АР	«Объемно-планировочные и архитектурные решения»	
4	*Раздел 4. Конструктивные решения*		
4.1	Раздел ПД №4 КЖ	«Конструкции железобетонные»	
4.2	Раздел ПД №4 КМ	«Конструкции металлические»	
4.3	Раздел ПД №4 КД	«Конструкции деревянные»	
5	*Раздел 5. Сведения об инженерном оборудовании, о сетях и системах инженерно-технического обеспечения*		
5.1	*Подраздел 1. Система электроснабжения*		
5.1.1	Подраздел ПД №5.1.1 ИОС1.1	Часть 1. «Система электроснабжения»	
5.1.2	Подраздел ПД №5.1.2 ИОС1.2	Часть 2. "Наружные сети освещения"	
5.2	*Подраздел 2. «Система водоснабжения»*		
5.2.1	Подраздел ПД №5.2 ИОС2	«Внутренние системы водоснабжения»	
5.3	*Подраздел 3. «Система водоотведения»*		
5.3.1	Подраздел ПД №5.3.1 ИОС3.1	«Внутренние системы водоотведения»	
5.3.2	Подраздел ПД №5.3.2 ИОС3.2	«Наружные системы водоотведения»	
5.4	*Подраздел 4. «Отопление, вентиляция и кондиционирование воздуха, тепловые сети»*		
5.4.1	Подраздел ПД №5.4 ИОС4	«Отопление, вентиляция и кондиционирование воздуха»	
5.5	*Подраздел 5. «Сети связи»*		
5.5.1	Подраздел ПД №5.5.1 ИОС5.5.1 СС1	Часть 1. «Охранно-тревожная сигнализация» (ОТС)	

Подп. и дата | Инв. № дубл. | Взам. Инв. № | Подп. и дата | Инв. № подл.

Изм.	Лист	№ докум.	Подп.	Дата
Разраб.		Хрунова		11.24
Пров.		Спиненко		11.24
ГИП		Спиненко		11.24
ГАП		Хачатуров		11.24
Н. контр.		Спиненко		11.24

ПД-№ 09/08/2024-02-СП

Состав проектной документации

Стадия	Лист	Листов
П	0	2

ООО «ЭКСПЕРТПРОЕКТСТРОЙ»

5.5.2	Подраздел ПД №5.5.2 ИОС5.5.2 СС2	Часть 2. «Сети связи, интернет, телефон» (СКС СС)	
5.5.3	Подраздел ПД №5.5.3 ИОС5.5.3 СС3	Часть 3. «Видеонаблюдение» (СВН)	
5.5.4	Подраздел ПД №5.5.4 ИОС5.5.4 СС4	Часть 4. «Система контроля управления доступом» (СКУД)	
5.5.5	Подраздел ПД №5.5.5 ИОС5.5.5 СС5	Часть 5. «Автоматическая пожарная сигнализация и система оповещения и управления эвакуацией людей при пожаре » (АПС и СОУЭ)	
	Раздел 6. Технологические решения		
6.1	Раздел ПД №6 ТХ	«Технологические решения»	
6.2	Раздел ПД №6 ТХА	«Технологические решения акустические»	
6.3	Раздел ПД №6 ТХСО	«Технологические решения светового оборудования»	
	Раздел 7. Проект организации строительства		
7	Раздел ПД №7 ПОС	«Проект организации строительства»	
	Раздел 8. Мероприятия по охране окружающей среды		
8	Не разрабатывается	«Мероприятия по охране окружающей среды»	
	Раздел 9. Мероприятия по обеспечению пожарной безопасности.		
9	Не разрабатывается	«Мероприятия по обеспечению пожарной безопасности»	
	Раздел 10. Требования к обеспечению безопасной эксплуатации объектов капитального строительства		
10	Не разрабатывается	«Требования к обеспечению безопасной эксплуатации объектов капитального строительства»	
	Раздел 11. Мероприятия по обеспечению доступа инвалидов к объекту капитального строительства		
11	Раздел ПД №11 ОДИ	«Мероприятия по обеспечению доступа инвалидов к объекту капитального строительства»	
	Раздел 12. Смета на строительство, реконструкцию, капитальный ремонт, снос объекта капитального строительства		
12	Раздел ПД№12 СД	«Смета на строительство, реконструкцию, капитальный ремонт, снос объекта капитального строительства»	
	Раздел 13. Иная документация		
13.1	Раздел ПД №13.1 АГО	«Архитектурно-градостроительный облик»	
13.3	Раздел ПД №13.3 ДП	Дизайн проект	

Изм.	Лист	№ докум.	Подп.	Дата	ПД-№ 09/08/2024-02-СП		
Разраб.		Хрунова		11.24	Состав проектной документации	Стадия	Лист	Листов
Пров.		Спиненко		11.24		П	1	2
ГИП		Спиненко		11.24		ООО «ЭКСПЕРТПРОЕКТСТРОЙ»		
ГАП		Хачатуров		11.24				
Н. контр.		Спиненко		11.24				

Подп. и дата | Инв. № дубл. | Взам. Инв. № | Подп. и дата | Инв. № подл.

13.4	Раздел ПД №13.4 ОБ	Обследование строительных конструкций	
13.5	Раздел ПД №13.5 ПОД	Проект организации демонтажа	

Подп. и дата

Инв. № дубл.

Взам. Инв. №

Подп. и дата

Инв. № подл.

Изм.	Лист	№ докум.	Подп.	Дата	ПД-№ 09/08/2024-02-СП			
Разраб.		Хрунова		11.24	Состав проектной документации	Стадия	Лист	Листов
Пров.		Спиненко		11.24		П	2	2
ГИП		Спиненко		11.24		ООО «ЭКСПЕРТПРОЕКТСТРОЙ»		
ГАП		Хачатуров		11.24				
Н. контр.		Спиненко		11.24				

Пояснительная записка

Настоящий раздел проекта выполнен на основании:

- технического задания;

Проект разработки проектно-сметной документации на капитальный ремонт учебных корпусов, акустической и электроакустическое моделирование актового колледжа по адресу: г. Липецк, ул. Студенческий городок,6, Главный корпус разработан на основании задания на проектирование и в соответствии с действующими нормативными документами.

Степень огнестойкости проектируемого здания - II, класс конструктивной пожарной опасности – С0, класс функциональной пожарной опасности – Ф4.1

Уровень ответственности проектируемого здания – II (нормальный).

За относительно отметку +0.000 (пол 1-го этажа) принята абсолютная отметка 168,05 по Балтийской системе высот

Согласно СП 131. 13330. 2020 «Строительная климатология» участок -район производства работ относится к асейсмической области, в соответствии с общим сейсмическим районированием территории Российской Федерации ОСР-2015 расчетная сейсмическая интенсивность на территории Липецкой области составляет при средних грунтовых условиях для особо ответственных объектов (карта С) — 6 баллов шкалы MSK-64;

					ПД-№ 09/08/2024-02-ПЗ		
Изм.	Лист	№ докум.	Подп.	Дата			
Разраб.		Хрунова			Пояснительная записка	Стадия	Лист	Листов
ГИП		Спиненко				Р	1	8
ГАП		Хачатуров				ООО «ЭКСПЕРТПРОЕКТСТРОЙ»		
Пров..		Спиненко						
Н.контр		Спиненко						

Подп. и дата | Инв. № дубл. | Взам. Инв. № | Подп. и дата | Инв. № подл.

а) характеристику района по месту расположения объекта капитального строительства и условий строительства, реконструкции, капитального ремонта;

Проект разработки проектно-сметной документации на капитальный ремонт учебных корпусов, акустической и электроакустическое моделирование актового колледжа по адресу: г. Липецк, ул. Студенческий городок,6.

За относительно отметку +0.000 (пол 1-го этажа) принята абсолютная отметка 168,05 по Балтийской системе высот.

Климатический район участка II, климатический подрайон II В согласно приложению А СП 131.13330.2020.

Среднегодовая температура воздуха составляет +5,80°С. Наиболее холодным месяцем в году является - февраль со средней температурой – 7,8°С. Абсолютный минимум составляет -38°С. Наиболее жарким месяцем является июль со средней температурой воздуха + 41,0°С. Абсолютный максимум составляет + 34,7°С. Согласно таблице 10.1 СП 20.13330.2016, район работ по расчетному значению веса снегового покрова земли относится к III снеговому району (карта 1). Нормативное значение веса снегового покрова на 1 м2 горизонтальной поверхности земли составляет 1,5 кПа, согласно таблице 10.1 СП 20.13330.2016.

Ветровой район 2 согласно карте 2 СП 20.13330.2916. Преобладающие ветра в холодный период декабрь-февраль западные, средняя скорость ветра за период со среднесуточной температурой воздуха ≤8°С – 2.6 м/с. Преобладающие ветра в теплый период июне-августе западное, минимальная из средних скорость ветров в июле 3,4 м/с. Средняя годовая температура воздуха согласно Таблице 5.1 СП 131.13330.2020 5.80°С. Нормативное значение ветрового давления W0 составляет 0,23 кПа, согласно таблице 11.1 СП 20.13330.2016.

Участок расположен в зоне влажности 3 (сухая) согласно приложению В СНиП 22.13330.2016. Средняя месячная относительная влажность воздуха наиболее холодного месяца - 86 %, наиболее теплого - 69 %. Максимальное количество осадков в апреле-октябре 355 мм, суточный максимум осадков 103 мм.

Липецк относится к району с сейсмичностью 6 баллов, т.е. согласно таблице общего сейсмического районирования территории РФ ОСР-2015-А не входит в список населенных пунктов, расположенных в сейсмических районах. Согласно СП 14.13330.2014 [21], основных положений, нормы проектирования учитываются выше 7 баллов. Нормативная глубина сезонного промерзания грунтов рассчитана по формуле 5.3 СП 22.13330, с учетом СП 131.13330, и составляет для суглинков и глин – 1,18 м, песков мелких – 1,43 м, для песков крупных – 1,53 м. (Приложение С).

б) описание и обоснование технических решений, обеспечивающих необходимую прочность, устойчивость, пространственную неизменяемость зданий и сооружений объекта капитального строительства в целом, а также их отдельных конструктивных элементов, узлов, деталей в процессе изготовления, перевозки, строительства, реконструкции, капитального ремонта и эксплуатации объекта капитального строительства;

Проектом капитального ремонта предусматривается:

- демонтаж деревянных оконных блоков с заменой на новые ПВХ блоки;

- демонтаж наружных металлических дверей с заменой на новые металлические противопожарные.

- демонтаж существующих кирпичных перегородок;

- демонтаж существующих деревянных перегородок;

- демонтаж существующих ПВХ перегородок;

- демонтаж покрытия пола из плитки с керамическим плинтусом;

- демонтаж покрытия пола из линолеума с пластиковым плинтусом;

- демонтаж бетонной стяжки;

- демонтаж деревянного пола по лагам;

- отбивка штукатурки со стен;

- демонтаж ГКЛ на металлическом каркасе со стен;

- демонтаж пластиковых панелей со стен,

- демонтаж плитки со стен;

- демонтаж деревянного подиума;

- демонтаж металлических ограждений лестниц;

- демонтаж металлических ограждений окон;

- демонтаж навесов из поликарбонатного листа;

- расчистка потолка от побелки;

- демонтаж подвесного потолка типа "Армстронг";

- демонтаж внутренних дверных блоков;

- работы по расширению и пробивке дверных проемов;

Графическая часть

Обмерочный план цокольного этажа М 1:100

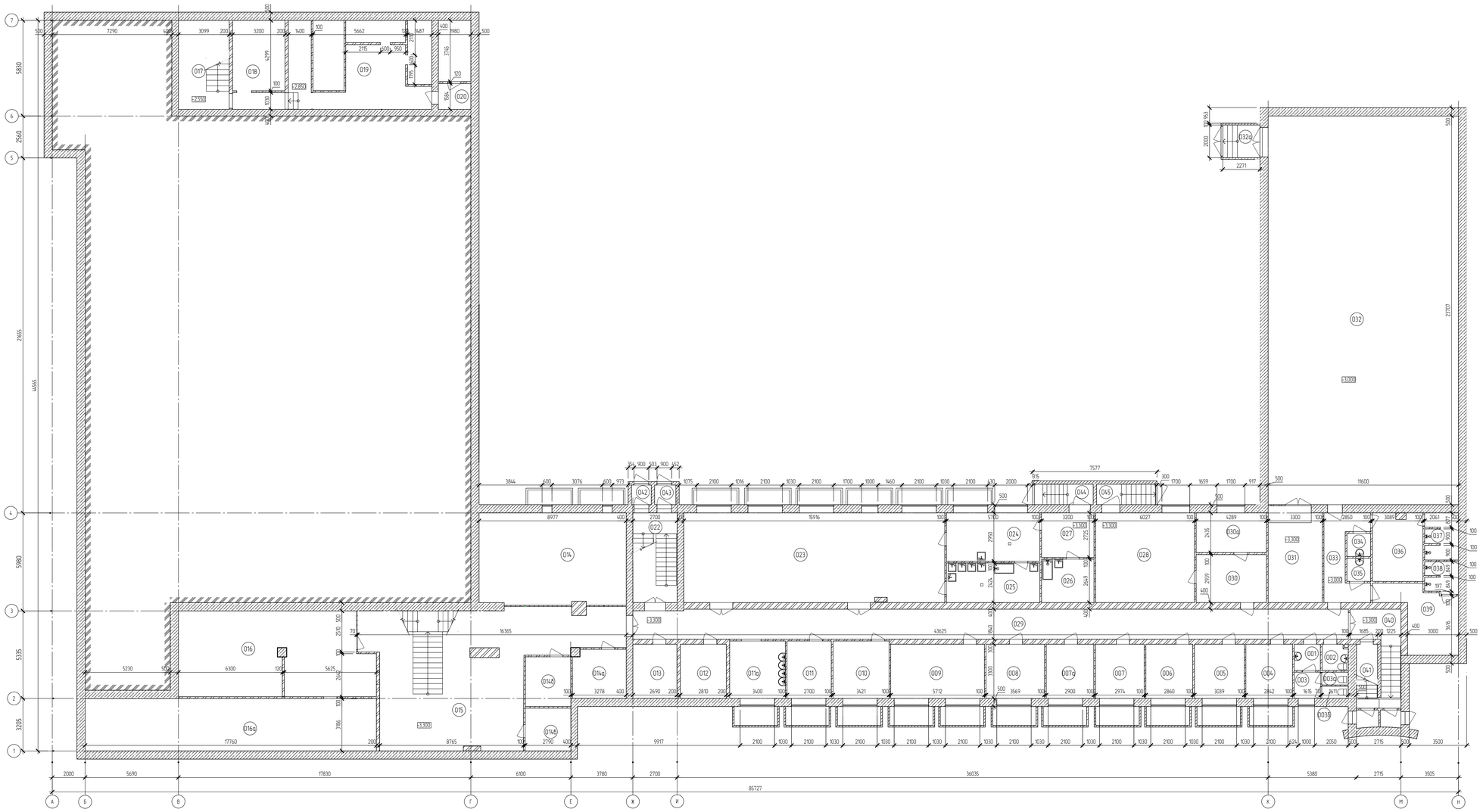

Экспликация помещений цокольного этажа

Номер помещения	Наименование	Площадь, м²	Кат. помещения
001	Коридор	2,56	
002	Санузел	2,47	
003	Умывальная	2,58	
003а	Туалет	1,27	
003б	Туалет	1,19	
004	Кабинет	9,38	
005	Кабинет	10,03	
006	Кабинет	9,44	
007	Подсобное помещени	9,81	
007а	Подсобное помещени	9,57	
008	Подсобное помещени	11,78	
009	Кабинет	18,85	
010	Кабинет	11,97	
011	Кабинет	9,45	
011а	Умывальная	11,90	
012	Венткамера	9,27	
013	Венткамера	8,88	
014	Раздевалка	50,19	
014а	Подсобное помещение	9,62	
014б	Подсобное помещение	8,38	
014в	Подсобное помещение	7,25	
015	Рекреация	94,09	
016	Тир	59,48	
016а	Тир	56,82	
017	Лестничная клетка	16,83	
017а	Коридор	3,30	
018	Узел ввода	13,76	
018а	ИТП	7,60	
019	Венткамера	18,75	
020	Венткамера	3,12	
020а	Венткамера	7,40	
022	Лестничная клетка	18,22	
023	Буфет	87,13	
024	Кухня	16,81	
025	Моечная	13,82	
026	Комната хранения	8,48	
027	Коридор	8,72	
028	Мастерская	32,99	
029	Рекреация	79,95	
030	Кабинет	12,57	
030а	Подсобное помещение	10,40	
031	Снарядная	19,20	
032	Спортзал	275,04	
032а	Тамбур	9,08	
033	Коридор	10,74	
034	Туалет	2,06	
035	Туалет	2,05	
036	Раздевалка	12,67	
037	Душ	5,74	
038	Душ	3,82	
039	Раздевалка	14,71	
040	Лестничная клетка	10,07	
041	Подсобное помещение	4,20	
042	Тамбур	1,45	
043	Тамбур	1,56	
044	Лестничная клетка	4,49	
045	Лестничная клетка	4,48	
	Итого	1 167,42	

Изм.	Кол.уч.	Лист	№ док.	Подпись	Дата
Ген.директор		Спиненко Ш.Ф.			
ГИП		Хлыстов С.А.			
ГИП		Спиненко Ш.Ф.			
ГАП		Кочатуров Г.А.			
Проверил		Спиненко Ш.Ф.			
Разработал		Хоунова Д.С.			

ПД-№09-08-2024-01-ПОД

Разработка проектно-сметной документации на капитальный ремонт учебных корпусов, акустическое и электроакустическое мобилизирование актового зала колледжа по адресу: г. Липецк, Студенческий городок, д.6, Главный учебный корпус

ГОБПОУ «Липецкий областной колледж искусств им. К.Н. Игумнова»
Главный корпус

Стадия	Лист	Листов
П	1	30

Обмерочный План цокольного этажа М1:100

ООО"ЭкспертПроектСтрой"

Инв. № подл. | Подп. и дата | Взам. инв. №

Демонтажный план цокольного этажа М 1:100

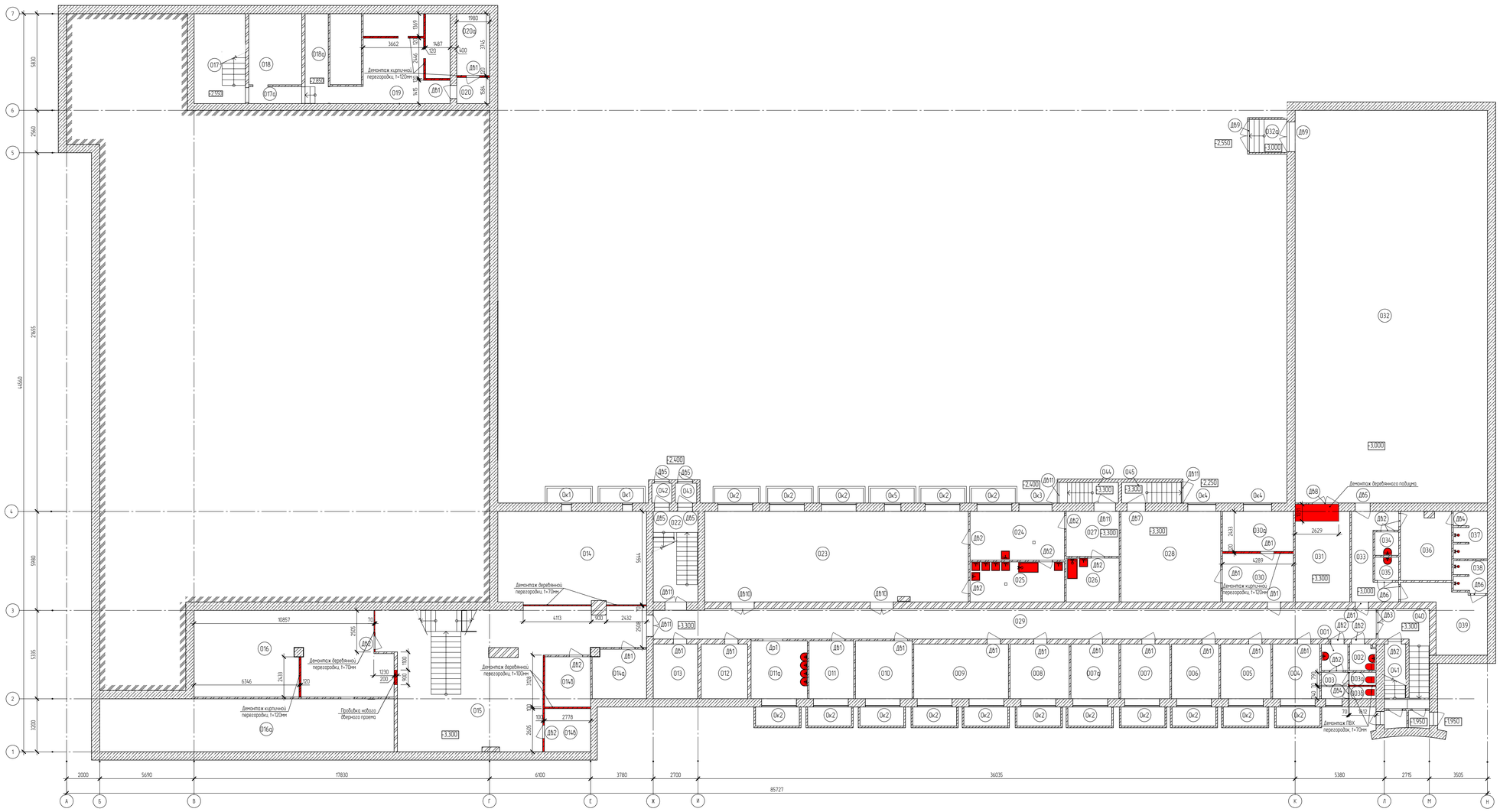

Экспликация помещений цокольного этажа

Номер помещения	Наименование	Площадь, м²	Кат. помещения
001	Коридор	2,56	
002	Санузел	2,47	
003	Умывальная	2,58	
003а	Туалет	1,27	
003б	Туалет	1,19	
004	Кабинет	9,38	
005	Кабинет	10,03	
006	Кабинет	9,44	
007	Подсобное помещени	9,81	
007а	Подсобное помещени	9,57	
008	Подсобное помещени	11,78	
009	Кабинет	18,85	
010	Кабинет	11,97	
011	Кабинет	9,45	
011а	Умывальная	11,90	
012	Венткамера	9,27	
013	Венткамера	8,88	
014	Раздевалка	50,19	
014а	Подсобное помещение	9,62	
014б	Подсобное помещение	8,38	
014в	Подсобное помещение	7,25	
015	Рекреация	94,09	
016	Тир	59,48	
016а	Тир	56,82	
017	Лестничная клетка	16,83	
017а	Коридор	3,30	
018	Узел ввода	13,76	
018а	ИТП	7,60	
019	Венткамера	18,75	
020	Венткамера	3,12	
020а	Венткамера	7,40	
022	Лестничная клетка	18,22	
023	Буфет	87,13	
024	Кухня	16,81	
025	Моечная	13,82	
026	Комната хранения	8,48	
027	Коридор	8,72	
028	Мастерская	32,99	
029	Рекреация	79,95	
030	Кабинет	12,57	
030а	Подсобное помещение	10,40	
031	Снарядная	19,20	
032	Спортзал	275,04	
032а	Тамбур	9,08	
033	Коридор	10,74	
034	Туалет	2,06	
035	Туалет	2,05	
036	Раздевалка	12,67	
037	Душ	5,74	
038	Душ	3,82	
039	Раздевалка	14,71	
040	Лестничная клетка	10,07	
041	Подсобное помещение	4,20	
042	Тамбур	1,45	
043	Тамбур	1,56	
044	Лестничная клетка	4,49	
045	Лестничная клетка	4,48	
	Итого	1 167,42	

Спецификация демонтажных окон цокольного этажа

Марка	Обозначение	Наименование	Количество шт	Площадь м2	Чистая площадь внутренних откосов м2	Габаритная ширина мм	Габаритная высота мм	Длина подоконника мм	Ширина подоконника мм	Длина отлива мм	Ширина отлива мм	Примечание
Ок1		Деревянные оконные блоки совместно с металлическими решетками	2	0,60	1,60	600,00	500,00	1 200,00	400,00	1 200,00	250,00	
Ок2		ПВХ оконные блоки	16	53,76	42,40	2 100,00	1 600,00	33 600,00	400,00	33 600,00	250,00	
Ок3		ПВХ оконные блоки	1	2,00	2,00	2 000,00	1 000,00	2 000,00	400,00	2 000,00	250,00	
Ок4		ПВХ оконные блоки	2	3,06	4,30	1 700,00	900,00	3 400,00	400,00	3 400,00	250,00	
Ок5		ПВХ оконные блоки	2	3,20	3,95	1 000,00	1 600,00	2 000,00	400,00	2 000,00	250,00	
			23	62,62	54,25			42 200,00		42 200,00		

Спецификация демонтажных дверей цокольного этажа

Марка	Обозначение	Наименование	Количество шт	Площадь м2	Габаритная ширина мм	Габаритная высота мм	Примечание
Дв1		Дверь металлическая однопольная	18	30,24	800,00	2 100,00	
Дв2		Блок дверной деревянный	13	21,84	800,00	2 100,00	
Дв2		Блок дверной деревянный	1	1,60	800,00	2 000,00	
Дв3		Блок дверной деревянный	1	2,86	1 300,00	2 200,00	
Дв4		Блок дверной из поливинилхлоридных профилей (ПВХ)	3	4,41	700,00	2 100,00	
Дв5		Дверь металлическая однопольная	5	9,45	900,00	2 100,00	
Дв6		Блок дверной деревянный	3	5,67	900,00	2 100,00	
Дв7		Дверь металлическая однопольная	1	2,31	1 100,00	2 100,00	
Дв8		Дверь металлическая двупольная	1	3,36	1 600,00	2 100,00	
Дв9		Дверь металлическая двупольная	2	7,56	1 800,00	2 100,00	
Дв10		Дверь металлическая двупольная	2	5,88	1 400,00	2 100,00	
Дв11		Дверь металлическая однопольная	5	13,65	1 300,00	2 100,00	
Др1		Решетчатая металическая дверь	1	2,64	1 200,00	2 200,00	
			56	111,47			

Условные обозначения

-демонтаж сантехнических приборов (см. раздел ВК)

Изм.	Кол.уч.	Лист	№ док.	Подпись	Дата
Ген.директор		Спиненко Ш.Ф.			
ГИП		Хлыстов С.А.			
ГИП		Спиненко Ш.Ф.			
ГАП		Кочатуров Г.А.			
Проверил		Спиненко Ш.Ф.			
Разработал		Хоунова Д.С.			

ПД-№09-08-2024-01-ПОД

Разработка проектно-сметной документации на капитальный ремонт учебных корпусов, акустическое и электроакустическое моделирование актового зала колледжа по адресу: г. Липецк, Студенческий городок, д.6, Главный учебный корпус

ГОБПОУ «Липецкий областной колледж искусств им. К.Н. Игумнова»
Главный корпус

Стадия	Лист	Листов
П	2	30

Демонтажный План цокольного этажа М1:100

ООО"ЭкспертПроектСтрой"

Инв. № подл. | Подп. и дата | Взам. инв. № | Согласовано

Демонтажный план полов цокольного этажа М1:200

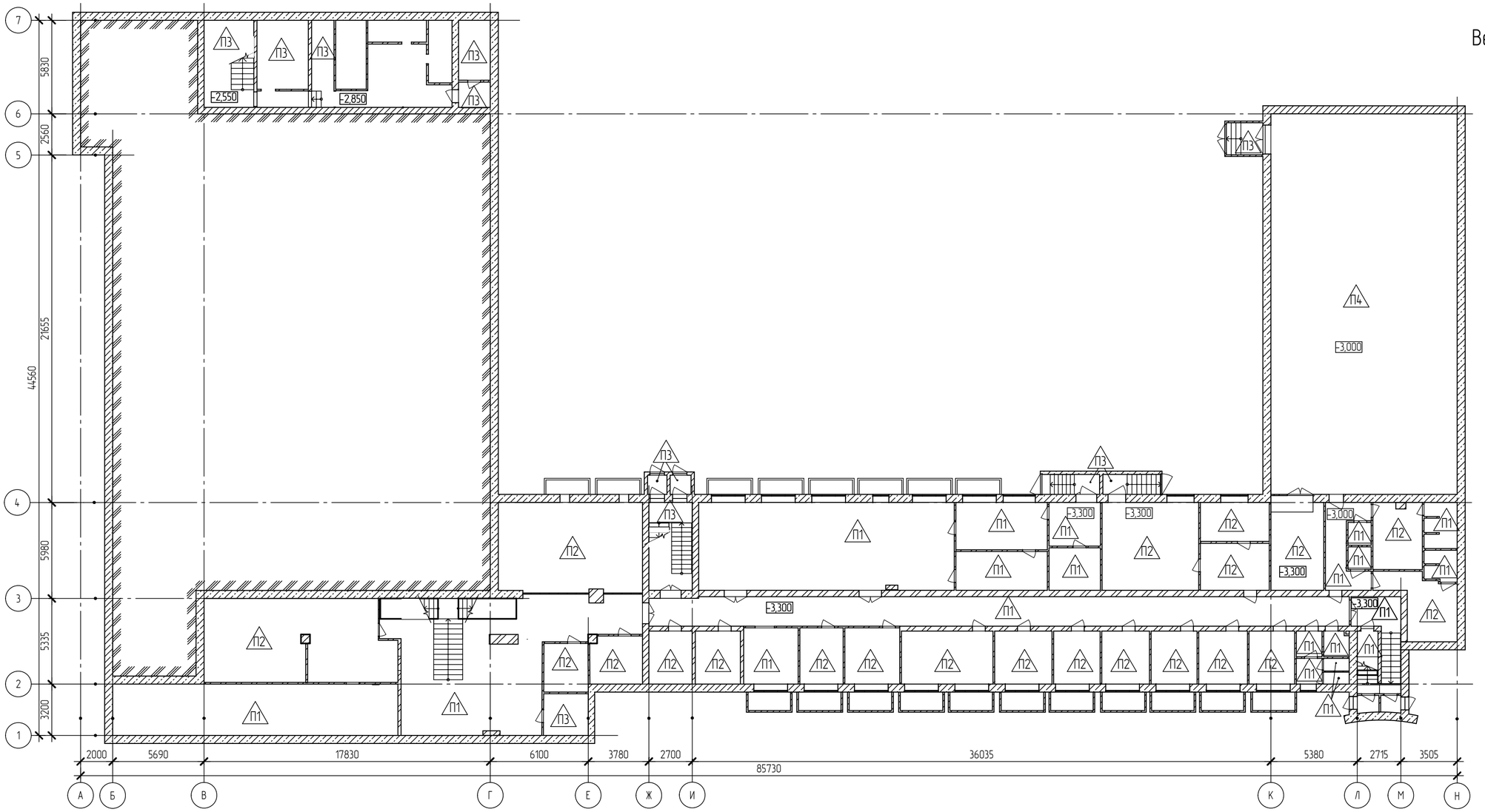

Ведомость демонтажа пола:

П1
- Покрытие пола из плитки с керамичсеким плинтусом
- Стяжка бетонная, t=100 мм
- Щебеночная подготовка,t=150мм
- Песчанная подготовка,t=100мм

П2
- Покрытие пола из линолеума с пластиковым плинтусом
- Стяжка бетонная, t=100 мм
- Щебеночная подготовка,t=150мм
- Песчанная подготовка,t=100мм

П3
- Стяжка бетонная, t=100 мм
- Щебеночная подготовка,t=150мм
- Песчанная подготовка,t=100мм

П4
- Деревянный пол с деревянным плинтусом
- Деревянные лаги 150х150мм

Ведомость демонтажа напольного покрытия цокольного этажа

Н/П	Наименование	Площадь, м²	Полный периметр	Примечание
П1				
001	Коридор	2,56	6,40	
002	Санузел	2,47	6,40	
003	Умывальная	2,58	6,43	
003а	Туалет	1,27	4,80	
003б	Туалет	1,19	4,70	
011а	Умывальная	11,90	13,80	
015	Рекреация	94,09	51,42	
016а	Тир	56,82	41,92	
023	Буфет	87,13	42,78	
024	Кухня	16,81	17,30	
025	Моечная	13,82	16,25	
026	Комната хранения	8,48	11,70	

Ведомость демонтажа напольного покрытия цокольного этажа

Н/П	Наименование	Площадь, м²	Полный периметр	Примечание
027	Коридор	8,72	11,85	
029	Рекреация	79,95	90,93	
033	Коридор	10,74	19,75	
034	Туалет	2,06	5,74	
035	Туалет	2,05	5,73	
037	Душ	5,74	13,69	
038	Душ	3,82	10,02	
040	Лестничная клетка	10,07	16,99	
041	Подсобное помещение	4,20	9,08	
		426,48	407,68	
П2				
004	Кабинет	9,38	12,28	
005	Кабинет	10,03	12,68	

Согласовано

Взам. инв. №

Подп. и дата

Инв. № подл.

Изм.	Кол.уч.	Лист	№ док.	Подпись	Дата
Ген.директор		Спиненко Ш.Ф.			
ГИП		Хлыстов С.А.			
ГИП		Спиненко Ш.Ф.			
ГАП		Хачатуров Г.А.			
Проверил		Спиненко Ш.Ф.			
Разработал		Хрунова Д.С.			

ПД-№09-08-2024-01-ПОД

Разработка проектно-сметной документации на капитальный ремонт учебных корпусов, акустическое и электроакустическое моделирование актового зала колледжа по адресу: г. Липецк, Студенческий городок, д.6, Главный учебный корпус

ГОБПОУ «Липецкий областной колледж искусств им. К.Н. Игумнова»
Главный корпус

Стадия	Лист	Листов
П	3	30

Демонтажный План полов цокольного этажа М1:200

ООО"ЭкспертПроектСтрой"

Ведомость демонтажа напольного покрытия цокольного этажа

Н/П	Наименование	Площадь, м²	Полный периметр	Примечание
006	Кабинет	9,44	12,32	
007	Подсобное помещени	9,81	12,55	
007а	Подсобное помещени	9,57	12,40	
008	Подсобное помещени	11,78	13,74	
009	Кабинет	18,85	18,02	
010	Кабинет	11,97	13,84	
011	Кабинет	9,45	12,40	
012	Венткамера	9,27	12,22	
013	Венткамера	8,88	11,98	
014	Раздевалка	50,19	29,75	
014а	Подсобное помещение	9,62	12,65	
014б	Подсобное помещение	8,38	11,59	
016	Тир	59,48	41,49	
028	Мастерская	32,99	23,00	
030	Кабинет	12,57	14,44	
030а	Подсобное помещение	10,40	13,43	
031	Снарядная	19,20	21,64	
036	Раздевалка	12,67	15,35	
039	Раздевалка	14,71	19,31	
		348,62	347,07	
П3				
014в	Подсобное помещение	7,25	10,78	
017	Лестничная клетка	16,83	17,06	
017а	Коридор	3,30	8,46	
018	Узел ввода	13,76	15,00	
018а	ИТП	7,60	13,66	
019	Венткамера	18,75	22,40	
020	Венткамера	3,12	7,11	
020а	Венткамера	7,40	11,43	
022	Лестничная клетка	18,22	20,32	
032а	Тамбур	9,08	8,54	
042	Тамбур	1,45	4,82	

Ведомость демонтажа напольного покрытия цокольного этажа

Н/П	Наименование	Площадь, м²	Полный периметр	Примечание
043	Тамбур	1,56	5,00	
044	Лестничная клетка	4,49	9,68	
045	Лестничная клетка	4,48	9,68	
		117,28	163,92	
П4				
032	Спортзал	275,04	70,62	
		275,04	70,62	

Согласовано

Взам. инв. №

Подп. и дата

Инв. № подл.

Изм.	Кол.уч.	Лист	№ док.	Подпись	Дата
Ген.директор		Спиненко Ш.Ф.			
ГИП		Хлыстов С.А.			
ГИП		Спиненко Ш.Ф.			
ГАП		Хачатуров Г.А.			
Проверил		Спиненко Ш.Ф.			
Разработал		Хрунова Д.С.			

ПД-№09-08-2024-01-ПОД

Разработка проектно-сметной документации на капитальный ремонт учебных корпусов, акустическое и электроакустическое моделирование актового зала колледжа по адресу: г. Липецк, Студенческий городок, д.6, Главный учебный корпус

ГОБПОУ «Липецкий областной колледж искусств им. К.Н. Игумнова»
Главный корпус

Стадия	Лист	Листов
П	4	30

Демонтажная ведомость полов цокольного этажа

ООО"ЭкспертПроектСтрой"

Демонтажный план потолков цокольного этажа М 1:200

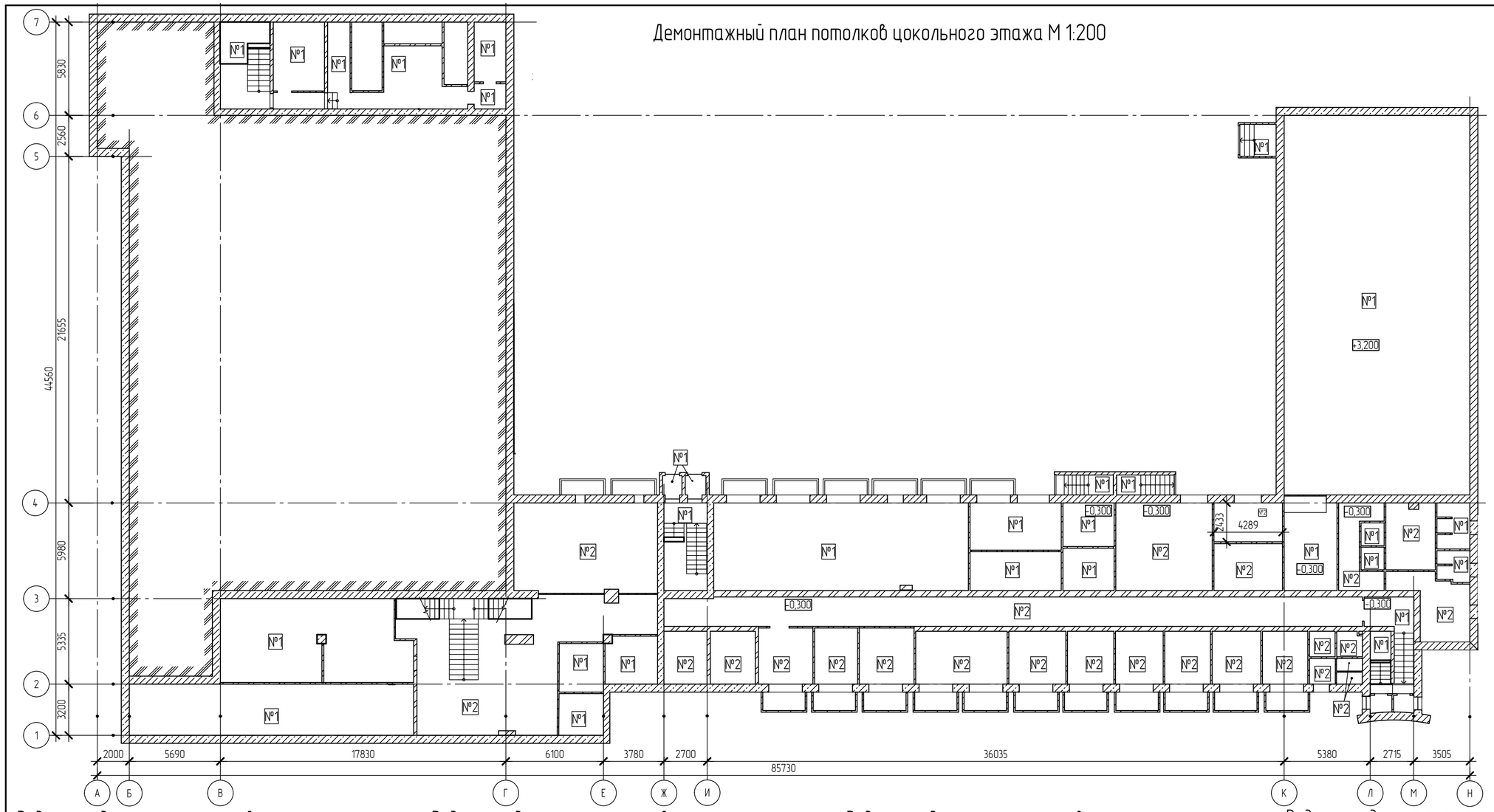

Ведомость демонтажа потолка:

№1
- Расчистка потолка от побелки
- Существующее ж/б перекрытие

№2
- Демонтаж подвесного потолока типа "Армстронг"
- Расчистка потолка от побелки
- Существующее ж/б перекрытие

Ведомость демонтажа потолков цокольного этажа

Номер помещения	Наименование	Площадь, м²	Примечание
№1			
014а	Подсобное помещение	9,62	
014б	Подсобное помещение	8,38	
014в	Подсобное помещение	7,25	
016	Тир	59,48	
016а	Тир	56,82	
017	Лестничная клетка	6,28	
017а	Коридор	3,30	
018	Узел ввода	13,76	
018а	ИТП	7,60	
019	Венткамера	18,75	
020	Венткамера	3,12	
020а	Венткамера	7,40	
022	Лестничная клетка	6,26	
023	Буфет	87,13	
024	Кухня	16,81	
025	Моечная	13,82	

Ведомость демонтажа потолков цокольного этажа

Номер помещения	Наименование	Площадь, м²	Примечание
026	Комната хранения	8,48	
027	Коридор	8,72	
031	Снарядная	18,73	
032	Спортзал	275,04	
032а	Тамбур	4,54	
034	Туалет	2,06	
035	Туалет	2,05	
037	Душ	5,74	
038	Душ	3,82	
040	Лестничная клетка	6,22	
041	Подсобное помещение	0,14	
042	Тамбур	1,45	
043	Тамбур	1,56	
044	Лестничная клетка	4,49	
045	Лестничная клетка	4,48	
		673,28	
№2			

Ведомость демонтажа потолков цокольного этажа

Номер помещения	Наименование	Площадь, м²	Примечание
001	Коридор	2,56	
002	Санузел	2,47	
003	Умывальная	2,58	
003а	Туалет	1,27	
003б	Туалет	1,19	
004	Кабинет	9,38	
005	Кабинет	10,03	
006	Кабинет	9,44	
007	Подсобное помещени	9,81	
007а	Подсобное помещени	9,57	
008	Подсобное помещени	11,78	
009	Кабинет	18,85	
010	Кабинет	11,97	
011	Кабинет	9,45	
011а	Умывальная	11,90	
012	Венткамера	9,27	
013	Венткамера	8,88	

Ведомость демонтажа потолков цокольного этажа

Номер помещения	Наименование	Площадь, м²	Примечание
014	Раздевалка	50,19	
015	Рекреация	71,25	
028	Мастерская	32,99	
029	Рекреация	79,95	
030	Кабинет	12,57	
030а	Подсобное помещение	10,40	
033	Коридор	10,74	
036	Раздевалка	12,67	
039	Раздевалка	14,71	
		435,88	

Согласовано

Взам. инв. №

Подп. и дата

Инв. № подл.

Изм.	Кол.уч.	Лист	№ док.	Подпись	Дата
Ген.директор		Спиненко Ш.Ф.			
ГИП		Хлыстов С.А.			
ГИП		Спиненко Ш.Ф.			
ГАП		Хачатуров Г.А.			
Проверил		Спиненко Ш.Ф.			
Разработал		Хрунова Д.С.			

ПД-№09-08-2024-01-ПОД

Разработка проектно-сметной документации на капитальный ремонт учебных корпусов, акустическое и электроакустическое моделирование актового зала колледжа по адресу: г. Липецк, Студенческий городок, д.6, Главный учебный корпус

ГОБПОУ «Липецкий областной колледж искусств им. К.Н. Игумнова»
Главный корпус

Стадия	Лист	Листов
П	5	30

Демонтажный План потолков цокольного этажа М1:200

ООО"ЭкспертПроектСтрой"

Демонтажный план стен цокольного этажа М 1:200

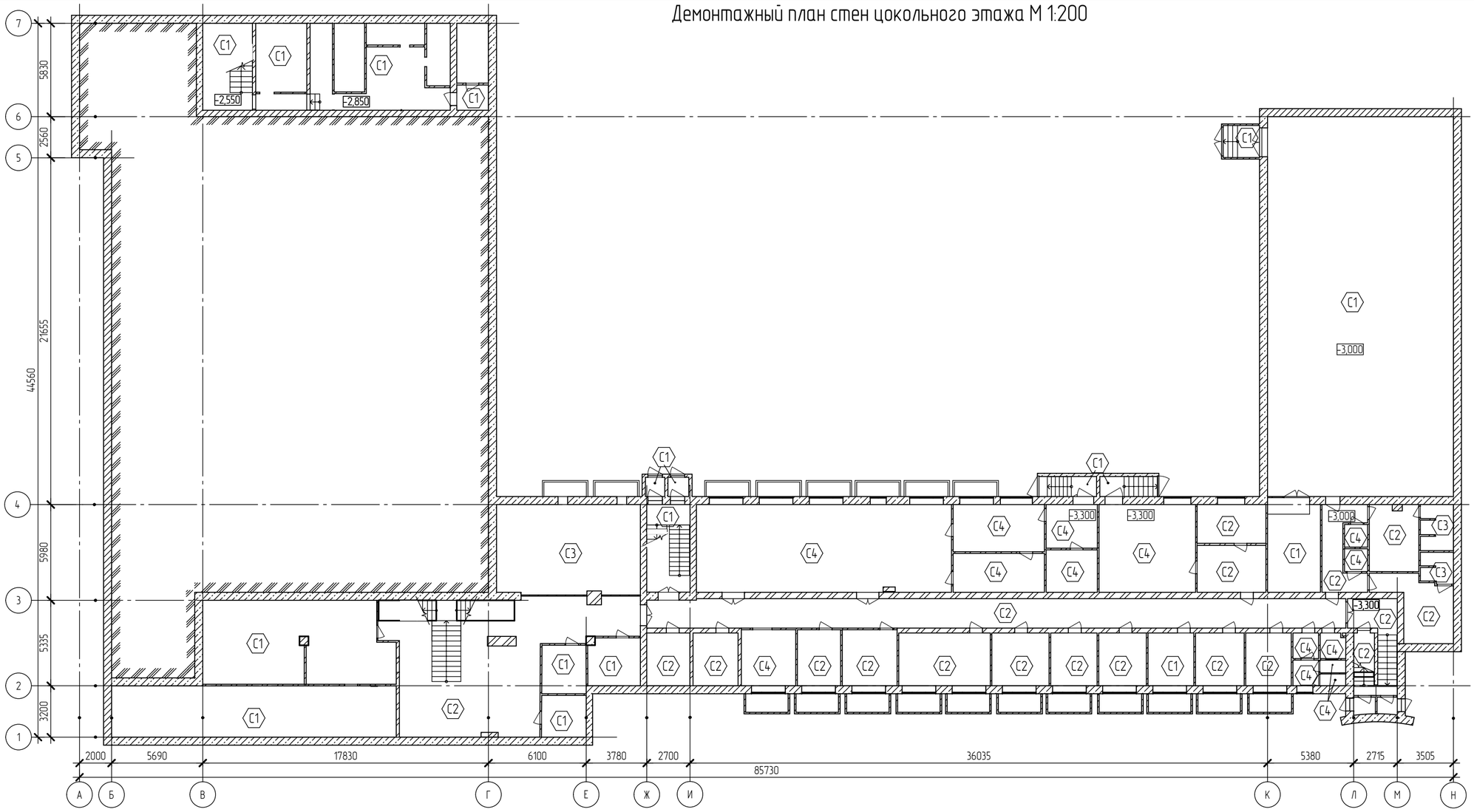

Ведомость демонтажа отделки стен:

Поз.	Обозначение	Наименование	Ед.	Кол-во	Масса ед. кг	Примечание
Подвальный этаж						
1						
2						
3		Демонтаж ПВХ перегородок	м2	10,73		
4		Демонтаж металлических ограждений лестниц	п.м.	21,1		
5		Деонтаж деревянных перегородок	м2	52,8		
6		Демонтаж деревянного подиума	м2	3,5		
7		Демонтаж кирпичных перегородок	м3	2,97		

Ведомость демонтажа отделки стен:

C1
- Отбивка штукатурки
- Существующая стена

C2
- Демонтаж ГКЛ на металлическом каркасе
- Отбивка штукатурки
- Существующая стена

C3
- Демонтаж пластиковых панелей
- Отбивка штукатурки
- Существующая стена

C4
- Демонтаж плитки
- Отбивка штукатурки
- Существующая стена

Согласовано

Взам. инв. №

Подп. и дата

Инв. № подл.

Изм.	Кол.уч.	Лист	№ док.	Подпись	Дата
Ген.директор		Спиненко Ш.Ф.			
ГИП		Хлыстов С.А.			
ГИП		Спиненко Ш.Ф.			
ГАП		Хачатуров Г.А.			
Проверил		Спиненко Ш.Ф.			
Разработал		Хрунова Д.С.			

ПД-№09-08-2024-01-ПОД

Разработка проектно-сметной документации на капитальный ремонт учебных корпусов, акустическое и электроакустическое моделирование актового зала колледжа по адресу: г. Липецк, Студенческий городок, д.6, Главный учебный корпус

ГОБПОУ «Липецкий областной колледж искусств им. К.Н. Игумнова»
Главный корпус

Стадия	Лист	Листов
П	6	30

Демонтажный План стен цокольного этажа М1:200

ООО"ЭкспертПроектСтрой"

Ведомость демонтажа покрытия стен цокольного этажа

Номер помещения	Наименование	Площадь, м²	Примечание
С1			
006	Кабинет	33,15	
014а	Подсобное помещение	43,25	
014б	Подсобное помещение	34,24	
014в	Подсобное помещение	31,73	
016	Тир	121,24	
016а	Тир	127,70	
017	Лестничная клетка	22,51	
017а	Коридор	15,63	
018	Узел ввода	36,08	
018а	ИТП	34,19	
019	Венткамера	55,37	
020	Венткамера	16,00	
020а	Венткамера	29,51	
022	Лестничная клетка	45,59	
031	Снарядная	53,93	
032	Спортзал	341,29	
032а	Тамбур	16,36	
041	Подсобное помещение	22,49	
042	Тамбур	9,47	
043	Тамбур	9,97	
044	Лестничная клетка	24,65	
045	Лестничная клетка	25,12	
		1 149,46	
С2			
004	Кабинет	33,04	
005	Кабинет	34,26	
007	Подсобное помещени	33,86	
007а	Подсобное помещени	33,40	
008	Подсобное помещени	37,55	
009	Кабинет	47,47	
010	Кабинет	37,87	
011	Кабинет	33,40	

Ведомость демонтажа покрытия стен цокольного этажа

Номер помещения	Наименование	Площадь, м²	Примечание
012	Венткамера	36,20	
013	Венткамера	35,45	
015	Рекреация	171,38	
029	Рекреация	239,83	
030	Кабинет	39,29	
030а	Подсобное помещение	37,99	
033	Коридор	49,72	
036	Раздевалка	43,36	
039	Раздевалка	51,27	
040	Лестничная клетка	42,98	
		1 038,32	
С3			
014	Раздевалка	91,03	
037	Душ	39,58	
038	Душ	27,85	
		158,46	
С4			
001	Коридор	16,48	
002	Санузел	18,15	
003	Умывальная	13,77	
003а	Туалет	13,48	
003б	Туалет	13,11	
011а	Умывальная	36,78	
023	Буфет	114,58	
024	Кухня	42,66	
025	Моечная	46,44	

Ведомость демонтажа покрытия стен цокольного этажа

Номер помещения	Наименование	Площадь, м²	Примечание
026	Комната хранения	34,26	
027	Коридор	30,33	
028	Мастерская	65,79	
034	Туалет	15,53	
035	Туалет	15,31	
		476,67	

Согласовано

Взам. инв. №

Подп. и дата

Инв. № подл.

Изм.	Кол.уч.	Лист	№ док.	Подпись	Дата
Ген.директор		Спиненко Ш.Ф.			
ГИП		Хлыстов С.А.			
ГИП		Спиненко Ш.Ф.			
ГАП		Хачатуров Г.А.			
Проверил		Спиненко Ш.Ф.			
Разработал		Хрунова Д.С.			

ПД-№09-08-2024-01-ПОД

Разработка проектно-сметной документации на капитальный ремонт учебных корпусов, акустическое и электроакустическое моделирование актового зала колледжа по адресу: г. Липецк, Студенческий городок, д.6, Главный учебный корпус

ГОБПОУ «Липецкий областной колледж искусств им. К.Н. Игумнова»
Главный корпус

Стадия	Лист	Листов
П	7	30

Демонтажная ведомость стен цокольного этажа

ООО"ЭкспертПроектСтрой"

Обмерочный план 1-го этажа М 1:100

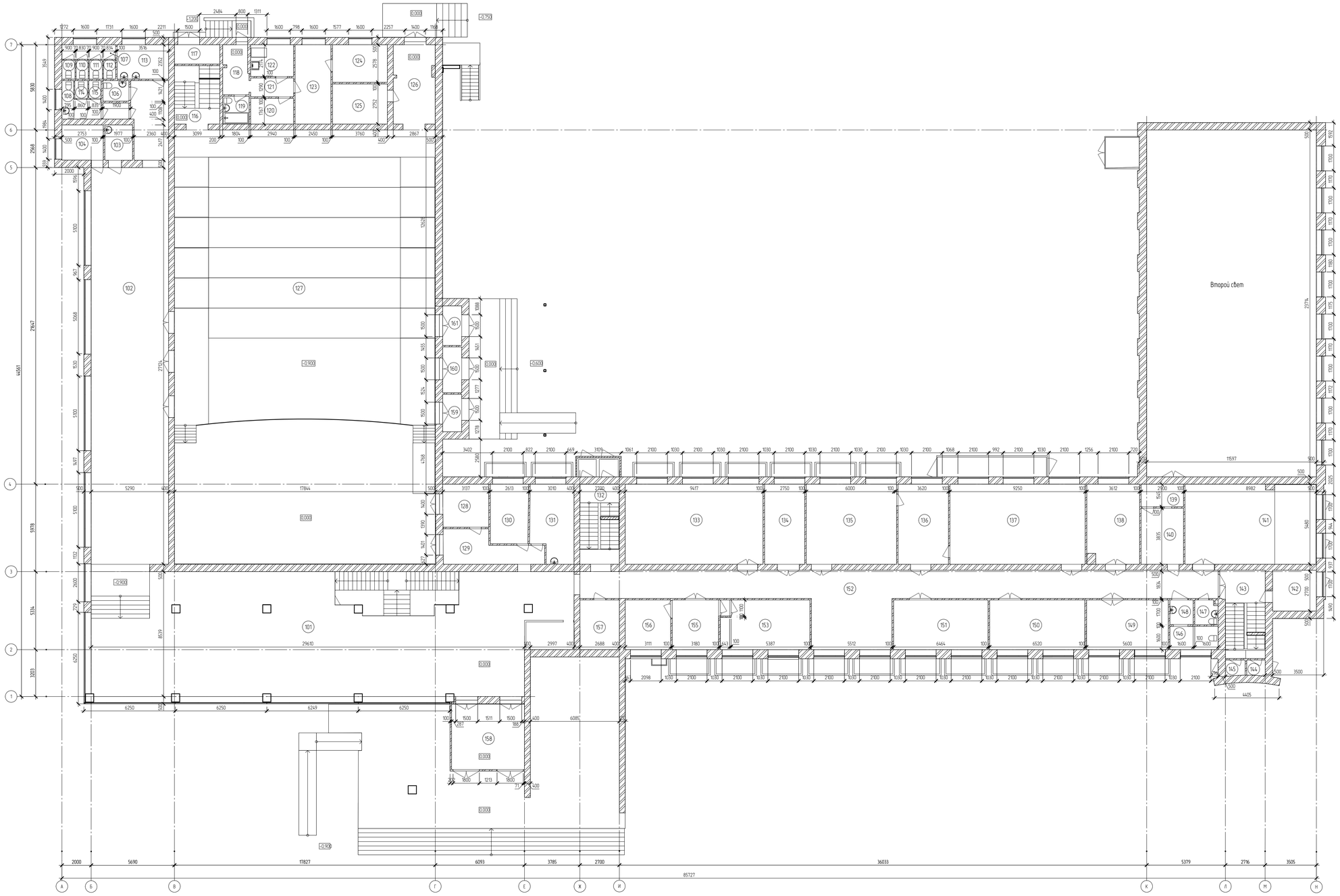

Экспликация помещений 1-го Этажа

Номер помещения	Наименование	Площадь, м²	Кат пом
101	Рекреация	226,53	
102	Коридор	171,75	
103	Подсобное	4,59	
104	Коридор	6,83	
106	Сан Узел	2,51	
107	Сан Узел	3,66	
108	Сан Узел	4,64	
108.1	Коридор	1,95	
109	Туалет	1,16	
110	Туалет	1,07	
111	Туалет	1,16	
112	Туалет	1,07	
113	Умывальная	8,27	
114	Туалет	1,09	
115	Туалет	1,02	
116	Лестничная клетка	3,36	
117	Тамбур	4,11	
118	Коридор	5,92	
119	Санузел	3,44	
120	Кладовая	5,19	
121	Коридор	3,79	
122	Кухня	6,39	
123	Подсобное помещение	13,30	
124	Подсобное помещение	9,69	
125	Подсобное помещение	10,35	
126	Коридор	15,32	
127	Зал	900,18	
128	Раздевалка	9,25	
129	Коридор	12,54	
130	Кабинет	10,61	
131	Медицинский кабинет	15,00	
132	Лестничная клетка	6,26	
133	Кабинет	51,62	
134	Кабинет	15,07	
135	Библиотека	33,84	
136	Библиотека	18,89	
137	Библиотека	50,70	
138	Кабинет	19,35	
139	Касса	4,48	
140	Касса	11,13	
141	Кабинет	48,99	
142	Кабинет	8,40	
143	Лестничная клетка	8,64	
144	Тамбур	1,34	
145	Тамбур	1,45	
146	Туалет для МГН	5,26	
147	Туалет	2,59	
148	Туалет	2,70	
149	Кабинет	19,02	
150	Кабинет	22,14	
151	Кабинет	21,98	
152	Рекреация	103,32	
153	Кабинет	19,93	
154	Коридор	0,70	
155	Кабинет	10,78	
156	Кабинет	10,58	
157	Кабинет	9,17	
158	Тамбур	22,29	
159	Тамбур	3,34	
160	Тамбур	4,09	
161	Тамбур	3,52	
163	Ключница	6,24	
	Итого:	2 013,56	

Изм.	Кол.уч.	Лист	№док.	Подпись	Дата	ПД-№09-08-2024-01-ПОД
Ген.Директор		Спиченко Ш.Ф.				Разработка проектно-сметной документации на капитальный ремонт учебных корпусов, инклюзивное и электроакустическое моделирование актового зала колледжа по адресу: г. Липецк, Студенческий городок, 8б, Главный учебный корпус.
ГИП		Хальстов Г.А.				ГОБПОУ «Липецкий областной колледж искусств им К.Н.Игумнова» Главный корпус
ГИП		Спиченко Ш.Ф.				
ГАП		Кочергин Г.А.				Стадия: П · Лист: 8 · Листов: 30
Проверил		Спиченко Ш.Ф.				Обмерочный План 1-го Этажа М1:100
Разработал		Хорнова Д.С.				ООО"ЭкспертПроектСтрой"

Согласовано

Взам.инв №

Подп. и дата

Инв. № подл.

Демонтажный план 1-го этажа М1:100

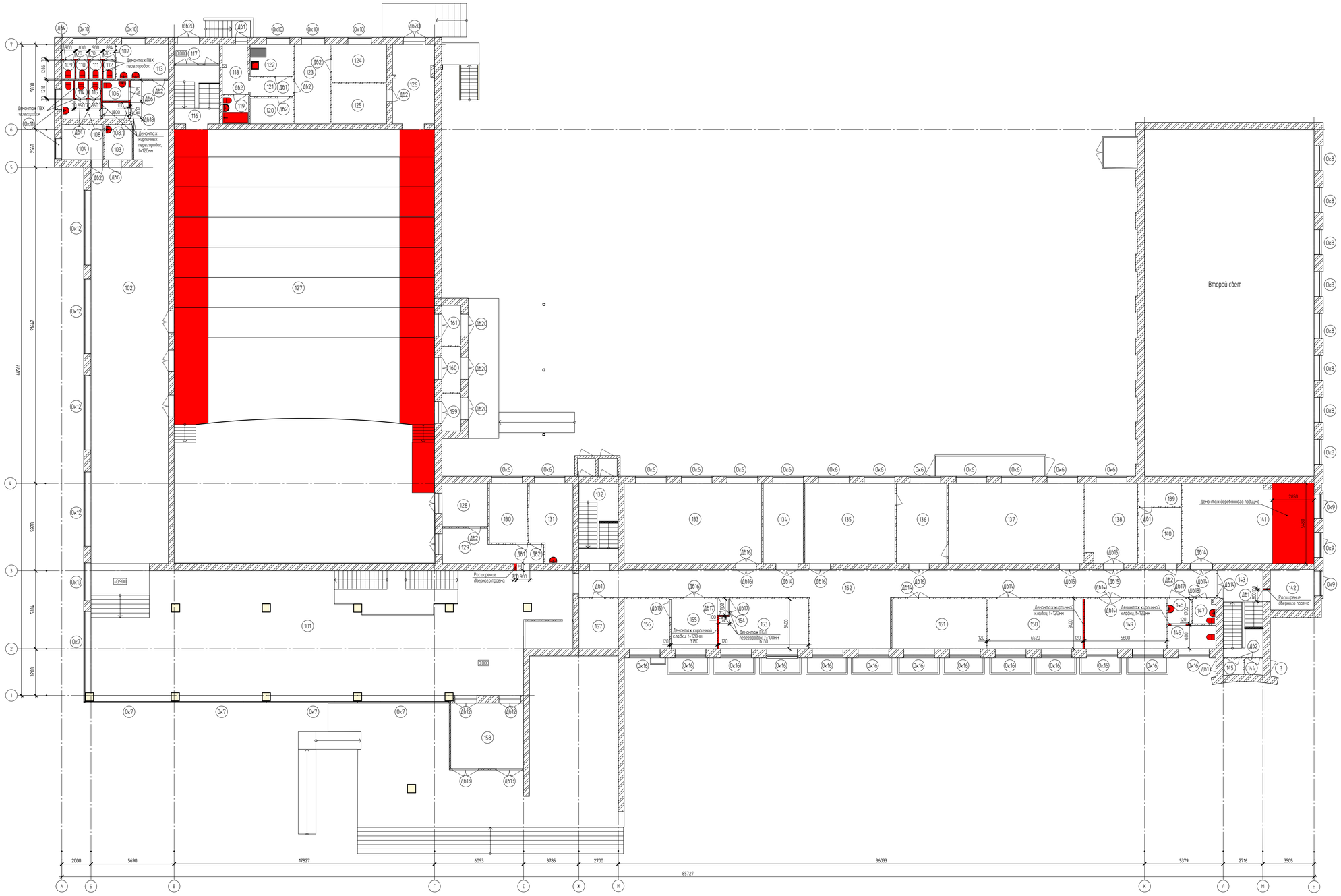

Экспликация помещений 1-го Этажа

Номер помещения	Наименование	Площадь, м²	Кат пом
101	Рекреация	226,53	
102	Коридор	171,75	
103	Подсобное	4,59	
104	Коридор	6,83	
106	Сан Узел	2,51	
107	Сан Узел	3,66	
108	Сан Узел	4,64	
108.1	Коридор	1,95	
109	Туалет	1,16	
110	Туалет	1,07	
111	Туалет	1,16	
112	Туалет	1,07	
113	Умывальная	8,27	
114	Туалет	1,09	
115	Туалет	1,02	
116	Лестничная клетка	3,36	
117	Тамбур	4,11	
118	Коридор	5,92	
119	Санузел	3,44	
120	Кладовая	5,19	
121	Коридор	3,79	
122	Кухня	6,39	
123	Подсобное помещение	13,30	
124	Подсобное помещение	9,69	
125	Подсобное помещение	10,35	
126	Коридор	15,32	
127	Зал	900,18	
128	Раздевалка	9,25	
129	Коридор	12,54	
130	Кабинет	10,61	
131	Медицинский кабинет	15,00	
132	Лестничная клетка	6,26	
133	Кабинет	51,62	
134	Кабинет	15,07	
135	Библиотека	33,84	
136	Библиотека	18,89	
137	Библиотека	50,70	
138	Кабинет	19,35	
139	Касса	4,48	
140	Касса	11,13	
141	Кабинет	48,99	
142	Кабинет	8,40	
143	Лестничная клетка	8,64	
144	Тамбур	1,34	
145	Тамбур	1,45	
146	Туалет для МГН	5,26	
147	Туалет	2,59	
148	Туалет	2,70	
149	Кабинет	19,02	
150	Кабинет	22,14	
151	Кабинет	21,98	
152	Рекреация	103,32	
153	Кабинет	19,93	
154	Коридор	0,70	
155	Кабинет	10,78	
156	Кабинет	10,58	
157	Кабинет	9,17	
158	Тамбур	22,29	
159	Тамбур	3,34	
160	Тамбур	4,09	
161	Тамбур	3,52	
163	Ключница	6,24	
	Итого:	2 013,56	

Условные обозначения

- Демонтаж сантехнических приборов (см. раздел ВК)
- демонтаж кирпичных перегородок, t=120

Спецификация демонтажных окон 1-го этажа

Марка	Обозначение	Наименование	Количество шт	Площадь м2	Чистая площадь внутренних откосов м2	Габаритная ширина мм	Габаритная высота мм	Длина подоконника мм	Ширина подоконника мм	Длина отлива мм	Ширина отлива мм	Примечание
0к0		Металлическое окно в кассе	1	0,25		500,00	500,00					
0к6		ПВХ оконные блоки	14	49,98	38,50	2 100,00	1 700,00	29 400,00	400,00	29 400,00	250,00	
0к7		Металлические оконные блоки	5	93,75	19,63	6 250,00	3 000,00	31 250,00	400,00	31 250,00	250,00	
0к8		ПВХ оконные блоки	8	27,20	21,60	1 700,00	2 000,00			13 600,00	250,00	
0к9		ПВХ оконные блоки совместно с металлическими решетками	3	8,67	7,65	1 700,00	1 700,00	5 100,00	400,00	5 100,00	250,00	
0к10		Деревянные оконные блоки совместно с металлическими решетками	5	12,80	12,00	1 600,00	1 600,00	8 000,00	400,00	8 000,00	250,00	
0к11		ПВХ оконные блоки совместно с металлическими решетками	2	3,92	4,20	1 400,00	1 400,00	2 800,00	400,00	2 800,00	250,00	
0к12		Металлические оконные блоки	4	61,20	22,20	5 100,00	3 000,00	20 400,00	400,00	20 400,00	250,00	
0к13		Металлические оконные блоки	1	7,80	4,30	2 600,00	3 000,00	2 600,00	400,00	2 600,00	250,00	
0к14		Деревянные оконные блоки	2	3,60		2 250,00	800,00		400,00		250,00	
0к15		Деревянные оконные блоки	3	3,91		1 630,00	800,00		400,00		250,00	
0к16		Деревянные оконные блоки совместно с металлическими решетками	13	46,41	38,35	2 100,00	1 700,00	27 300,00	400,00	27 300,00	250,00	
			61	319,49	168,43			126 850,00		140 450,00		

Спецификация демонтажных дверей 1-го этажа

Марка	Обозначение	Наименование	Количество шт	Площадь м2	Габаритная ширина мм	Габаритная высота мм	Примечание
Дв1		Дверь металлическая однопольная	8	13,44	800,00	2 100,00	
Дв2		Блок дверной деревянный	15	25,20	800,00	2 100,00	
Дв4		Блок дверной деревянный	6	8,82	700,00	2 100,00	
Дв6		Блок дверной деревянный	2	3,78	900,00	2 100,00	
Дв12		Блок дверной из поливинилхлоридных профилей (ПВХ)	2	6,30	1 500,00	2 100,00	
Дв13		Блок дверной из поливинилхлоридных профилей (ПВХ)	2	7,92	1 800,00	2 200,00	
Дв14		Блок дверной деревянный	8	27,60	1 500,00	2 300,00	
Дв15		Блок дверной деревянный	3	9,66	1 400,00	2 300,00	
Дв15		Блок дверной деревянный	1	2,52	1 200,00	2 100,00	
Дв16		Блок дверной деревянный	7	20,58	1 400,00	2 100,00	
Дв17		Блок дверной деревянный	3	6,93	1 100,00	2 100,00	
Дв18		Блок дверной деревянный	3	4,41	700,00	2 100,00	
Дв19		Блок дверной деревянный	3	9,45	1 500,00	2 100,00	
Дв20		Дверь металлическая двупольная	5	15,75	1 500,00	2 100,00	
			68	162,36			

Согласовано

Взам. инв №

Подп. и дата

Инв. № подл.

Изм.	Кол.уч.	Лист	№ док.	Подпись	Дата
Ген.Директор		Сливенко Ш.Ф.			
ГИП		Хальстов Г.А.			
ГИП		Сливенко Ш.Ф.			
ГАП		Кочергин Г.А.			
Проверил		Сливенко Ш.Ф.			
Разработал		Хорнова Д.С.			

ПД-№09-08-2024-01-ПОД

Разработка проектно-сметной документации на капитальный ремонт учебных корпусов, инженерное и электроэнергетическое подведорбение учебного зала колледжа по адресу: г. Липецк, Студенческий городок, 8б, Главный учебный корпус.

ГОБПОУ «Липецкий областной колледж искусств им К.Н.Игумнова» Главный корпус

Стадия	Лист	Листов
П	9	30

Демонтажный План 1-го Этажа М1:100

ООО"ЭкспертПроектСтрой"

Демонтажный план полов 1-го этажа М1:200

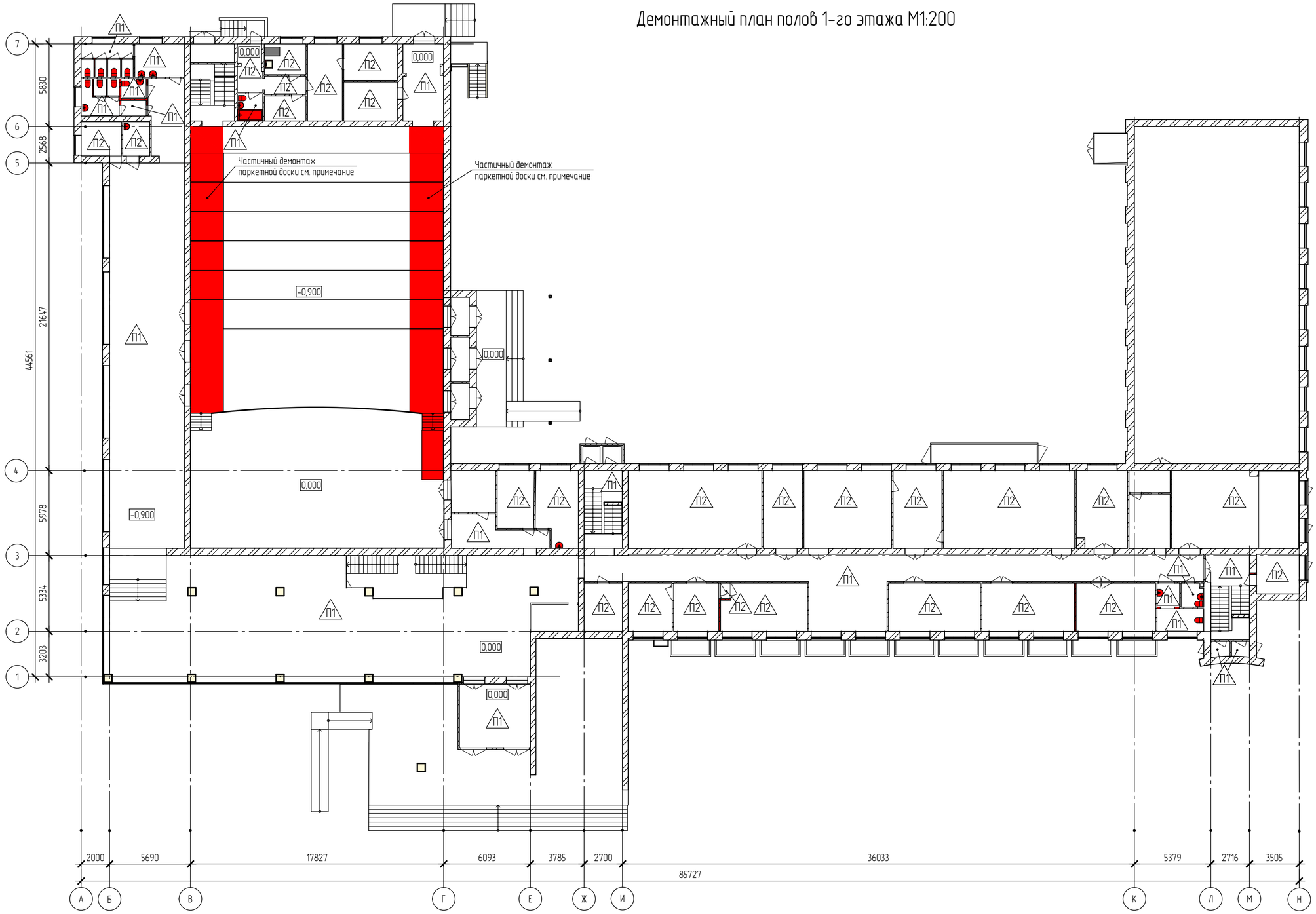

Ведомость демонтажа пола:

П1

- Покрытие пола из плитки с керамичсеким плинтусом
- Стяжка бетонная, t=100 мм
- Существующие ж.б. перекрытие

П2

- Покрытие пола из линолеума с пластиковым плинтусом
- Стяжка бетонная, t=100 мм
- Существующее ж.б. перекрытие

Примечание: в помещении актового зала производится частичный демонтаж паркетной доски м перекладка сцены S=244,84 м2 и деревянныого плинтуса 40п.м.

Изм.	Кол.уч.	Лист	№ док.	Подпись	Дата
Ген.директор		Спиненко Ш.Ф.			
ГИП		Хлыстов С.А.			
ГИП		Спиненко Ш.Ф.			
ГАП		Хачатуров Г.А.			
Проверил		Спиненко Ш.Ф.			
Разработал		Хрунова Д.С.			

ПД-№09-08-2024-01-ПОД

Разработка проектно-сметной документации на капитальный ремонт учебных корпусов, акустическое и электроакустическое моделирование актового зала колледжа по адресу: г. Липецк, Студенческий городок, д.6, Главный учебный корпус

ГОБПОУ «Липецкий областной колледж искусств им. К.Н. Игумнова»
Главный корпус

Стадия	Лист	Листов
П	10	30

Демонтажный План полов 1-го Этажа М1:200

ООО"ЭкспертПроектСтрой"

Согласовано

Взам. инв. №

Подп. и дата

Инв. № подл.

Ведомость отделки пола 1-го этажа

Н/П	Наименование	Площадь, м²	Полный периметр	Приме-чание
П1				
101	Рекреация	226,53	84,57	
102	Коридор	171,75	93,13	
106	Сан.Узел	2,51	6,38	
107	Сан.Узел	3,66	9,34	
108	Сан.Узел	4,64	10,61	
108.1	Коридор	1,95	5,75	
109	Туалет	1,16	4,37	
110	Туалет	1,07	4,23	
111	Туалет	1,16	4,37	
112	Туалет	1,07	4,24	
113	Умывальная	8,27	11,74	
114	Туалет	1,09	4,22	
115	Туалет	1,02	4,12	
119	Санузел	3,44	7,42	
126	Коридор	15,32	17,56	
129	Коридор	12,54	18,73	
132	Лестничная клетка	6,26	20,33	
143	Лестничная клетка	8,64	22,33	
144	Тамбур	1,34	4,68	
145	Тамбур	1,45	5,09	
146	Туалет для МГН	5,26	9,79	
147	Туалет	2,59	6,59	
148	Туалет	2,70	6,58	
152	Рекреация	103,32	98,11	
158	Тамбур	22,29	18,96	
		611,06	483,25	
П2				
103	Подсобное	4,59	8,63	
104	Коридор	6,83	10,49	
118	Коридор	5,92	11,02	
120	Кладовая	5,19	9,41	

Ведомость отделки пола 1-го этажа

Н/П	Наименование	Площадь, м²	Полный периметр	Приме-чание
122	Кухня	6,39	10,23	
123	Подсобное помещение	13,30	15,76	
124	Подсобное помещение	9,69	12,67	
125	Подсобное помещение	10,35	13,02	
130	Кабинет	10,61	13,36	
131	Медицинский кабинет	15,00	17,00	
133	Кабинет	51,62	29,80	
134	Кабинет	15,07	16,46	
135	Библиотека	33,84	23,31	
136	Библиотека	18,89	17,85	
137	Библиотека	50,70	29,46	
138	Кабинет	19,35	18,19	
139	Касса	4,48	8,89	
140	Касса	11,13	13,47	
141	Кабинет	48,99	43,07	
142	Кабинет	8,40	11,60	
149	Кабинет	19,02	23,19	
150	Кабинет	22,14	19,82	
151	Кабинет	21,98	19,73	
153	Кабинет	19,93	19,04	
154	Коридор	0,70	3,47	
155	Кабинет	10,78	13,14	
156	Кабинет	10,58	13,02	
157	Кабинет	9,17	12,19	
163	Ключница	6,24	10,37	
		474,66	476,14	

Согласовано

Взам. инв. №

Подп. и дата

Инв. № подл.

Изм.	Кол.уч.	Лист	№ док.	Подпись	Дата
Ген.директор		Спиненко Ш.Ф.			
ГИП		Хлыстов С.А.			
ГИП		Спиненко Ш.Ф.			
ГАП		Хачатуров Г.А.			
Проверил		Спиненко Ш.Ф.			
Разработал		Хрунова Д.С.			

ПД-№09-08-2024-01-ПОД

Разработка проектно-сметной документации на капитальный ремонт учебных корпусов, акустическое и электроакустическое моделирование актового зала колледжа по адресу: г. Липецк, Студенческий городок, д.6, Главный учебный корпус

ГОБПОУ «Липецкий областной колледж искусств им. К.Н. Игумнова»
Главный корпус

Стадия	Лист	Листов
П	11	30

Демонтажная ведомость полов 1-го этажа

ООО"ЭкспертПроектСтрой"

Демонтажный план потолка 1-го этажа М1:200

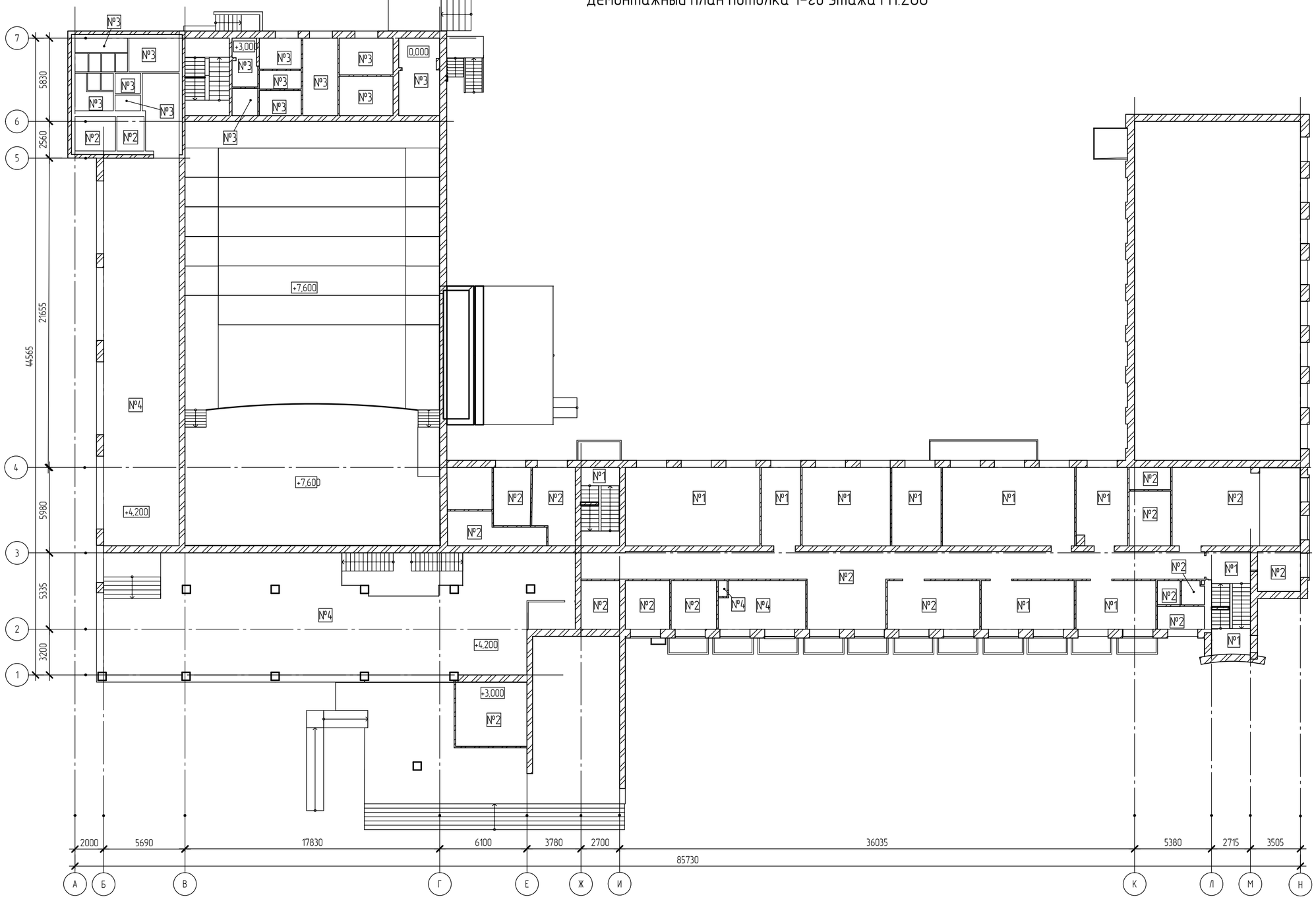

Ведомость демонтажа потолка:

№1
- Расчистка потолка от побелки
- Существующее ж/б перекрытие

№2
- Демонтаж подвесного потолока типа "Армстронг"
- Расчистка потолка от побелки
- Существующее ж/б перекрытие

№3
- Демонтаж потолочной плитки
- Существующее ж/б перекрытие

№4
- Демонтаж ГКЛ
- Расчистка потолка от побелки
- Существующее ж/б перекрытие

Согласовано

Взам. инв. №

Подп. и дата

Инв. № подл.

Изм.	Кол.уч.	Лист	№ док.	Подпись	Дата
Ген.директор		Спиненко Ш.Ф.			
ГИП		Хлыстов С.А.			
ГИП		Спиненко Ш.Ф.			
ГАП		Хачатуров Г.А.			
Проверил		Спиненко Ш.Ф.			
Разработал		Хрунова Д.С.			

ПД-№09-08-2024-01-ПОД

Разработка проектно-сметной документации на капитальный ремонт учебных корпусов, акустическое и электроакустическое моделирование актового зала колледжа по адресу: г. Липецк, Студенческий городок, д.6, Главный учебный корпус

ГОБПОУ «Липецкий областной колледж искусств им. К.Н. Игумнова» Главный корпус

Стадия	Лист	Листов
П	12	30

Демонтажный План потолков 1-го Этажа М1:200

ООО"ЭкспертПроектСтрой"

Ведомость отделки потолков 1-го этажа

Номер поме-щения	Наименование	Площадь, м²	Приме-чание
№1			
143	Лестничная клетка	8,63	
149	Кабинет	19,02	
150	Кабинет	22,14	
137	Библиотека	50,70	
138	Кабинет	19,35	
136	Библиотека	18,89	
135	Библиотека	33,84	
144	Тамбур	1,34	
145	Тамбур	1,45	
132	Лестничная клетка	6,31	
134	Кабинет	15,07	
133	Кабинет	51,62	
		248,36	
№2			
103	Подсобное	4,59	
104	Коридор	6,83	
129	Коридор	12,54	
130	Кабинет	10,61	
131	Медицинский кабинет	15,00	
141	Кабинет	49,49	
142	Кабинет	8,40	
146	Туалет для МГН	5,26	
148	Туалет	2,70	
151	Кабинет	21,98	
152	Рекреация	103,32	
139	Касса	4,48	
140	Касса	11,13	
158	Тамбур	22,41	
155	Кабинет	10,78	
156	Кабинет	10,58	
157	Кабинет	9,17	
147	Туалет	2,59	
		311,85	
№3			
108	Сан.Узел	4,64	
114	Туалет	1,09	
115	Туалет	1,02	
106	Сан.Узел	2,51	
109	Туалет	1,16	
110	Туалет	1,07	
111	Туалет	1,16	
112	Туалет	1,07	
107	Сан.Узел	3,66	
113	Умывальная	8,27	
118	Коридор	5,92	
122	Кухня	6,39	
123	Подсобное помещение	13,30	
125	Подсобное помещение	10,35	
124	Подсобное помещение	9,69	
121	Коридор	3,79	
120	Кладовая	5,19	
119	Санузел	3,44	
126	Коридор	15,32	
108.1	Коридор	1,95	
		101,00	
№4			
101	Рекреация	261,90	
102	Коридор	157,90	
153	Кабинет	19,93	
154	Коридор	0,70	
		440,43	

Согласовано

Взам. инв. №

Подп. и дата

Инв. № подл.

Изм.	Кол.уч.	Лист	№ док.	Подпись	Дата
Ген.директор		Спиненко Ш.Ф.			
ГИП		Хлыстов С.А.			
ГИП		Спиненко Ш.Ф.			
ГАП		Хачатуров Г.А.			
Проверил		Спиненко Ш.Ф.			
Разработал		Хрунова Д.С.			

ПД-№09-08-2024-01-ПОД

Разработка проектно-сметной документации на капитальный ремонт учебных корпусов, акустическое и электроакустическое моделирование актового зала колледжа по адресу: г. Липецк, Студенческий городок, д.6, Главный учебный корпус

ГОБПОУ «Липецкий областной колледж искусств им. К.Н. Игумнова»
Главный корпус

Стадия	Лист	Листов
П	13	30

Демонтажная ведомость потолков 1-го этажа

ООО"ЭкспертПроектСтрой"

Демонтажный план потолков 1-го этажа

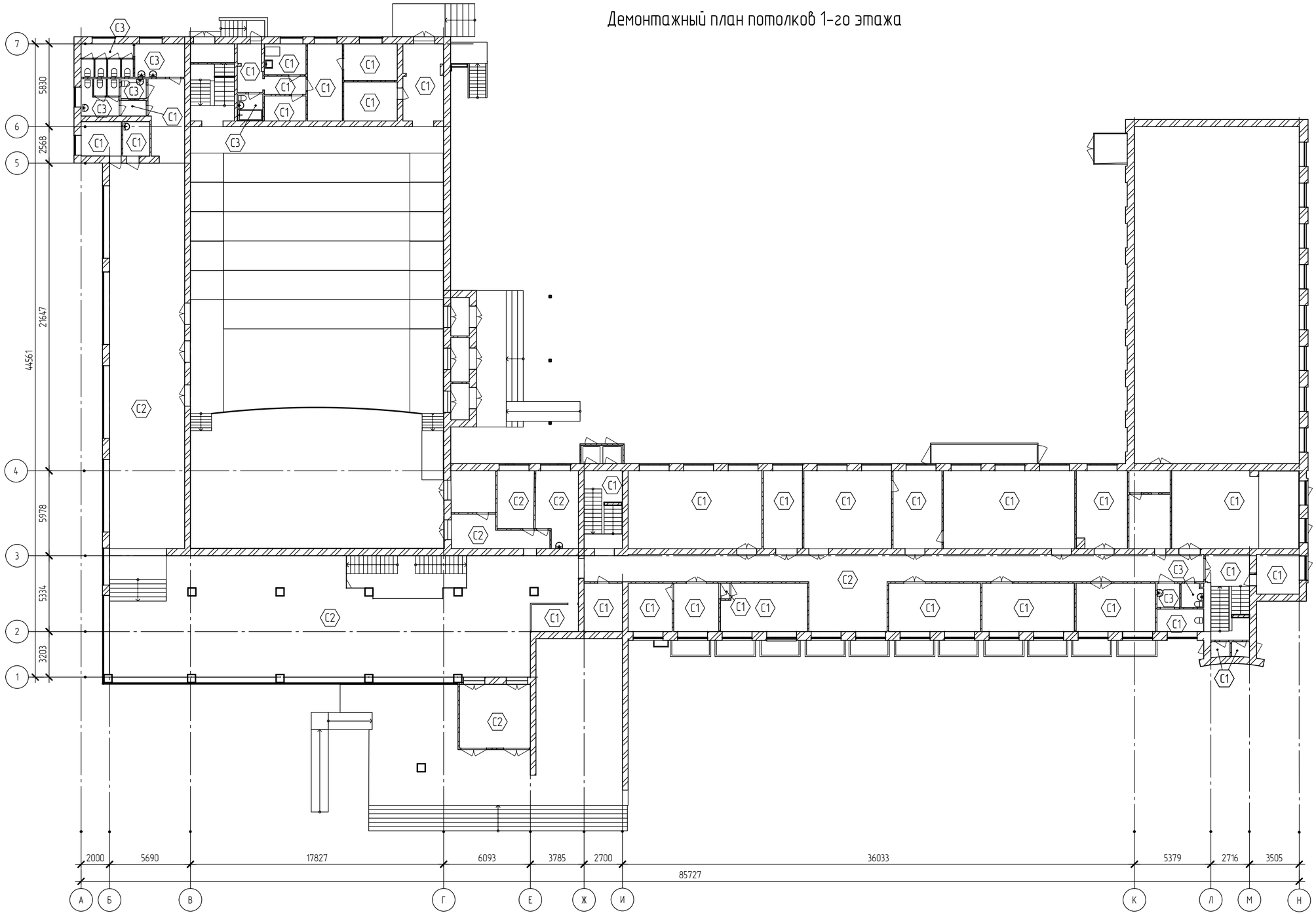

Ведомость демонтажа потолка:

С1
- Отбивка штукатурки
- Существующая стена

С2
- Демонтаж ГКЛ на металлическом каркасе
- Отбивка штукатурки
- Существующая стена

С3
- Демонтаж плитки
- Отбивка штукатурки
- Существующая стена

Ведомость демонтажных работ:

Поз.	Обозначение	Наименование	Ед.	Кол-во	Масса ед. кг	Примечание
1-й этаж						
1		Демонтаж ПВХ перегородок	м2	35,46		
2		Деонтаж кирпичных перегородок, t=120	м2	59,61		
3		Демонтаж металлических ограждений лестниц	м2	12,8		
4		Демонтаж деревянного подиума	м2	16,14		

Согласовано

Взам. инв. №

Подп. и дата

Инв. № подл.

Изм.	Кол.уч.	Лист	№ док.	Подпись	Дата
Ген.директор		Спиненко Ш.Ф.			
ГИП		Хлыстов С.А.			
ГИП		Спиненко Ш.Ф.			
ГАП		Хачатуров Г.А.			
Проверил		Спиненко Ш.Ф.			
Разработал		Хрунова Д.С.			

ПД-№09-08-2024-01-ПОД

Разработка проектно-сметной документации на капитальный ремонт учебных корпусов, акустическое и электроакустическое моделирование актового зала колледжа по адресу: г. Липецк, Студенческий городок, д.6, Главный учебный корпус

ГОБПОУ «Липецкий областной колледж искусств им. К.Н. Игумнова»
Главный корпус

Стадия	Лист	Листов
П	14	30

Демонтажный План стен 1-го Этажа М1:200

ООО"ЭкспертПроектСтрой"

Ведомость отделки стен 1-го этажа

Номер помещения	Наименование	Площадь, м²	Примечание
С1			
103	Подсобное	25,74	
104	Коридор	29,94	
118	Коридор	23,75	
122	Кухня	22,12	
123	Подсобное помещение	34,78	
141	Кабинет	86,17	
142	Кабинет	31,35	
143	Лестничная клетка	46,91	
146	Туалет для МГН	24,76	
149	Кабинет	52,76	
150	Кабинет	51,00	
151	Кабинет	50,72	
137	Библиотека	75,72	
138	Кабинет	57,96	
139	Касса	25,63	
140	Касса	38,16	
136	Библиотека	45,48	
135	Библиотека	60,50	
144	Тамбур	12,26	
145	Тамбур	14,04	
132	Лестничная клетка	45,75	
134	Кабинет	44,03	
133	Кабинет	78,72	
153	Кабинет	49,74	
155	Кабинет	29,47	
154	Коридор	6,13	
156	Кабинет	34,36	
157	Кабинет	36,12	
125	Подсобное помещение	32,18	
124	Подсобное помещение	28,71	
121	Коридор	14,91	
126	Коридор	37,62	
108.1	Коридор	15,47	
163	Ключница	16,53	
		1 301,72	
С2			
101	Рекреация	254,92	
102	Коридор	321,27	
129	Коридор	48,27	
130	Кабинет	36,25	
131	Медицинский кабинет	47,46	
152	Рекреация	245,15	
158	Тамбур	48,43	
		1 001,76	
С3			
108	Сан.Узел	25,39	
114	Туалет	9,71	
115	Туалет	10,26	
106	Сан.Узел	18,53	
109	Туалет	10,99	
110	Туалет	9,69	
111	Туалет	10,09	
112	Туалет	10,62	
107	Сан.Узел	17,20	
113	Умывальная	31,63	
148	Туалет	15,99	
147	Туалет	18,96	
119	Санузел	17,43	
		206,50	

Согласовано

Взам. инв. №

Подп. и дата

Инв. № подл.

Изм.	Кол.уч.	Лист	№ док.	Подпись	Дата
Ген.директор		Спиненко Ш.Ф.			
ГИП		Хлыстов С.А.			
ГИП		Спиненко Ш.Ф.			
ГАП		Хачатуров Г.А.			
Проверил		Спиненко Ш.Ф.			
Разработал		Хрунова Д.С.			

ПД-№09-08-2024-01-ПОД

Разработка проектно-сметной документации на капитальный ремонт учебных корпусов, акустическое и электроакустическое моделирование актового зала колледжа по адресу: г. Липецк, Студенческий городок, д.6, Главный учебный корпус

ГОБПОУ «Липецкий областной колледж искусств им. К.Н. Игумнова»
Главный корпус

Стадия	Лист	Листов
П	15	30

Демонтажная ведомость стен 1-го этажа

ООО"ЭкспертПроектСтрой"

Обмерочный план 2-го этажа М1:100

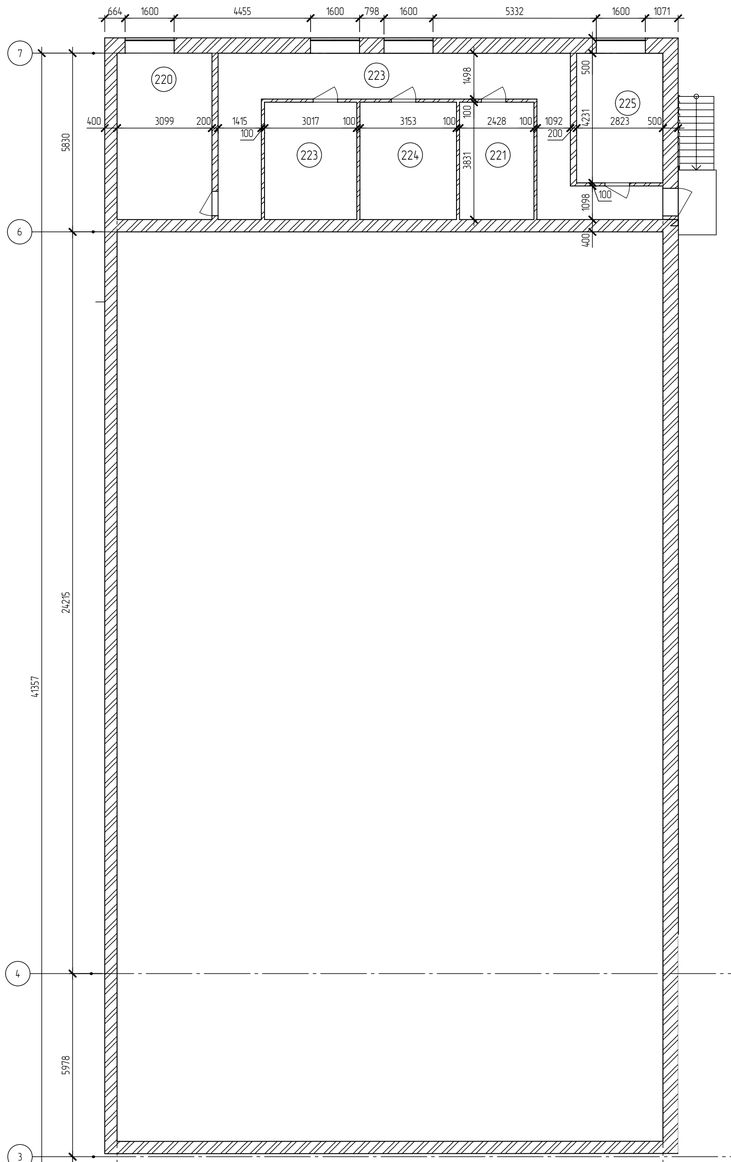

Экспликация помещений 2-го этажа

Номер помещения	Наименование	Площадь, м²	Кат. пом.
201	Коридор	1,30	
202	Умывальная	7,35	
202а	Туалет	0,84	
202б	Туалет	0,89	
202в	Туалет	0,84	
203	Кабинет	30,76	
204	Кабинет	9,93	
205	Кабинет	10,02	
206	Кабинет	10,13	
207	Кабинет	20,68	
208	Кабинет	20,67	
209	Кабинет	8,77	
210	Кабинет	21,99	
211	Коридор	117,17	
212	Кабинет	33,42	
213	Лестничная клетка	6,29	
214	Кабинет	18,82	
215	Кабинет	14,87	
216	Библиотека	34,55	
217	Кабинет	35,59	
218	Кабинет	66,31	
219	Лестничная клетка	11,71	
220	Лестничная клетка	4,21	
221	Аппаратная	9,30	
223	Светооператорская	11,56	
223	Коридор	30,41	
224	Операторская	12,08	
225	Электрощитовая	11,92	
	Итого:	562,40	

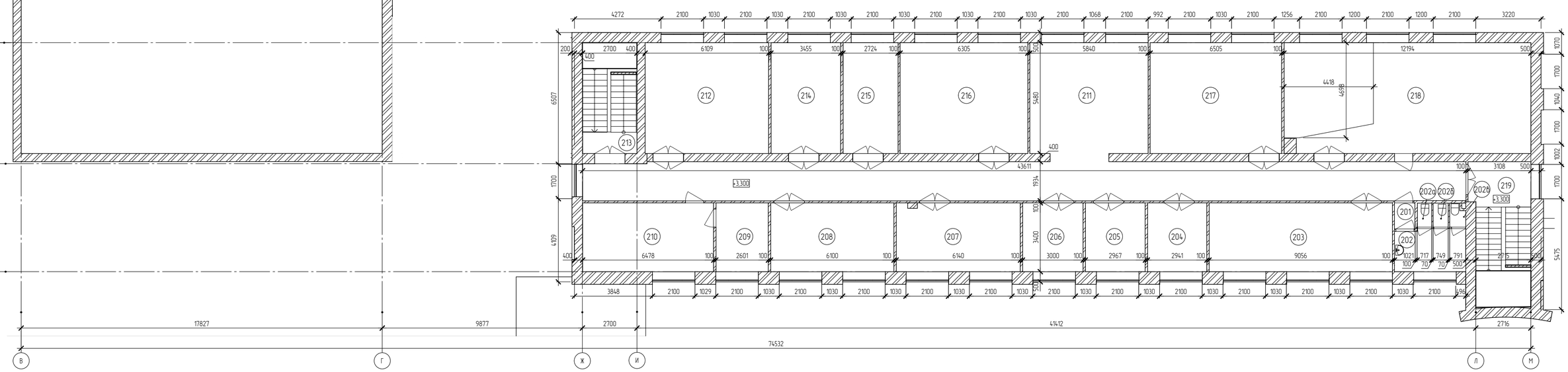

Изм.	Кол.уч.	Лист	№ док.	Подпись	Дата
Ген.директор			Спиненко Ш.Ф.		
ГИП			Хлыстов С.А.		
ГИП			Спиненко Ш.Ф.		
ГАП			Хачатуров Г.А.		
Проверил			Спиненко Ш.Ф.		
Разработал			Хрунова Д.С.		

ПД-№09-08-2024-01-ПОД

Разработка проектно-сметной документации на капитальный ремонт учебных корпусов, акустическое и электроакустическое моделирование актового зала колледжа по адресу: г. Липецк, Студенческий городок, д.6, Главный учебный корпус

ГОБПОУ «Липецкий областной колледж искусств им К.Н. Игумнова» Главный корпус

Стадия	Лист	Листов
П	16	30

Обмерочный План 2-го этажа М1:100

ООО"ЭкспертПроектСтрой"

Согласовано

Взам. инв. №

Подп. и дата

Инв. № подл.

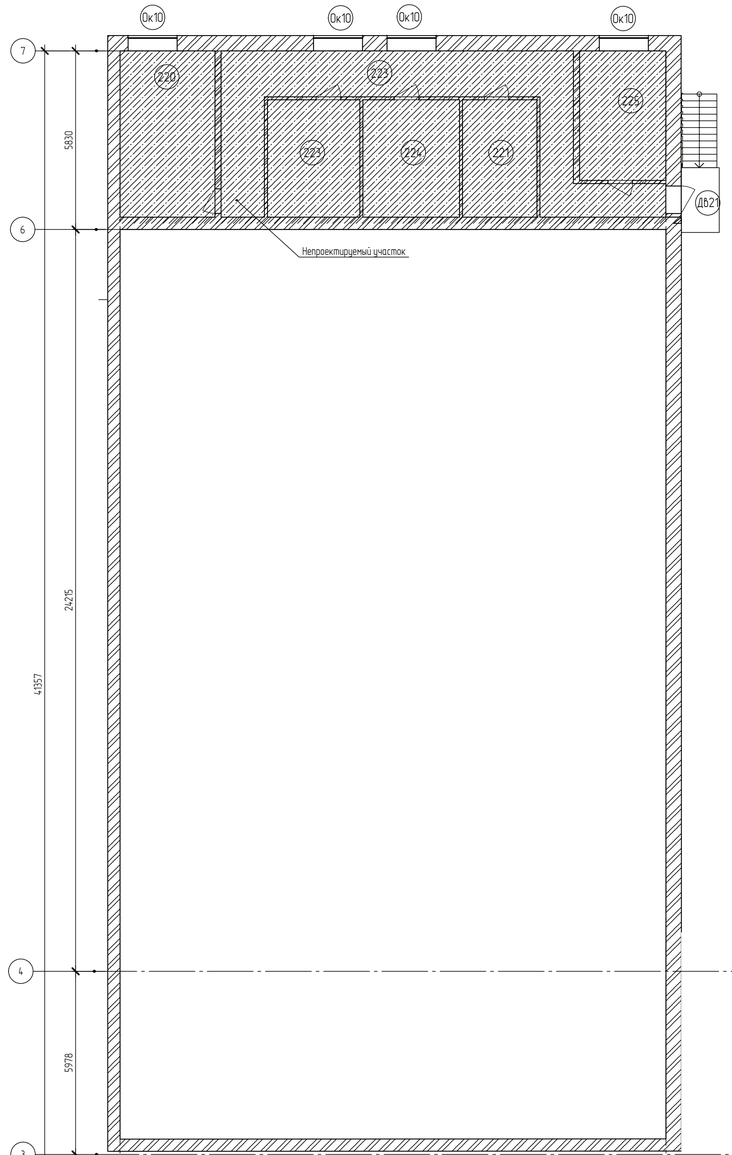

Демонтажный план 2-го этажа М1:100

Экспликация помещений 2-го этажа

Номер поме-щения	Наименование	Площадь, м²	Кат. пом.
201	Коридор	1,30	
202	Умывальная	7,35	
202а	Туалет	0,84	
202б	Туалет	0,89	
202в	Туалет	0,84	
203	Кабинет	30,76	
204	Кабинет	9,93	
205	Кабинет	10,02	
206	Кабинет	10,13	
207	Кабинет	20,68	
208	Кабинет	20,67	
209	Кабинет	8,77	
210	Кабинет	21,99	
211	Коридор	117,17	
212	Кабинет	33,42	
213	Лестничная клетка	6,29	
214	Кабинет	18,82	
215	Кабинет	14,87	
216	Библиотека	34,55	
217	Кабинет	35,59	
218	Кабинет	66,31	
219	Лестничная клетка	11,71	
220	Лестничная клетка	4,21	
221	Аппаратная	9,30	
223	Светооператорская	11,56	
223	Коридор	30,41	
224	Операторская	12,08	
225	Электрощитовая	11,92	
	Итого:	562,40	

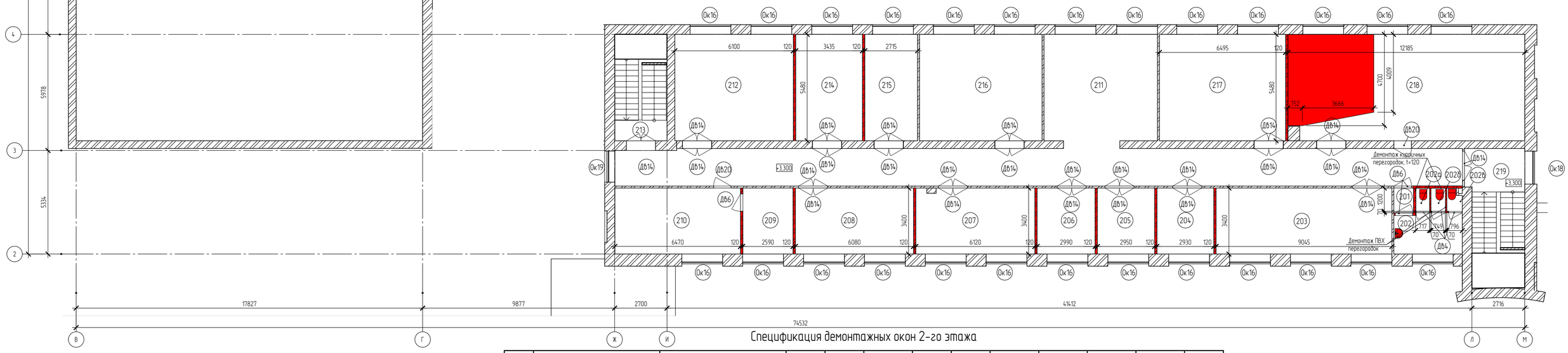

Спецификация демонтажных дверей 2-го этажа

Марка	Обозначение	Наименование	Количество шт	Площадь м2	Габаритная ширина мм	Габаритная высота мм	Примечание
Д64		Блок дверной деревянный	3	4,41	700,00	2 100,00	
Д66		Блок дверной деревянный	3	5,67	900,00	2 100,00	
Д614		Блок дверной деревянный	26	89,70	1 500,00	2 300,00	
Д620		Блок дверной деревянный	2	4,14	900,00	2 300,00	
Д621		Блок металлический	1	1,89	900,00	2 100,00	
			35	105,81			

Спецификация демонтажных окон 2-го этажа

Марка	Обозначение	Наименование	Количество шт	Площадь м2	Чистая площадь внутренних откосов м2	Габаритная ширина мм	Габаритная высота мм	Длина подоконника мм	Ширина подоконника мм	Длина отлива мм	Ширина отлива мм	Примечание
0к10		Деревянные оконные блоки	4	10,24	9,60	1 600,00	1 600,00	6 400,00	400,00	6 400,00	250,00	
0к16		Деревянные оконные блоки	14	49,98	41,30	2 100,00	1 700,00	29 400,00	400,00	23 800,00	250,00	
0к16		Деревянные оконные блоки совместно с металлическими решетками	13	46,41	38,35	2 100,00	1 700,00	27 300,00	400,00	27 300,00	250,00	
0к17		Деревянные оконные блоки	1	3,24	2,64	1 200,00	2 700,00	1 200,00	400,00	2 700,00	250,00	
0к18		ПВХ оконные блоки	1	2,89	2,04	1 700,00	1 700,00	1 700,00	400,00	1 700,00	250,00	
0к19		Стеклоблоки	1	1,12		1 600,00	700,00	1 600,00	400,00	700,00	250,00	
0к20		Деревянные оконные блоки	1	1,80	1,96	900,00	2 000,00	900,00	400,00	2 000,00	250,00	
			35	115,68	95,89			68 500,00		64 600,00		

Условные обозначения

- -демонтаж сантехнических приборов (см. раздел ВК)
- - демонтаж кирпичных перегородок, t=120

Изм.	Кол.уч.	Лист	№ док.	Подпись	Дата
Ген.директор		Спиненко Ш.Ф.			
ГИП		Хлыстов С.А.			
ГИП		Спиненко Ш.Ф.			
ГАП		Хачатуров Г.А.			
Проверил		Спиненко Ш.Ф.			
Разработал		Хрунова Д.С.			

ПД-№09-08-2024-01-ПОД

Разработка проектно-сметной документации на капитальный ремонт учебных корпусов, акустическое и электроакустическое моделирование актового зала колледжа по адресу: г. Липецк, Студенческий городок, д.6, Главный учебный корпус

ГОБПОУ «Липецкий областной колледж искусств им К.Н. Игумнова» Главный корпус

Стадия	Лист	Листов
П	17	30

Демонтажный План 2-го этажа М1:100

ООО"ЭкспертПроектСтрой"

Согласовано

Взам. инв. №

Подп. и дата

Инв. № подл.

Демонтажный план полов 2-го этажа М1:200

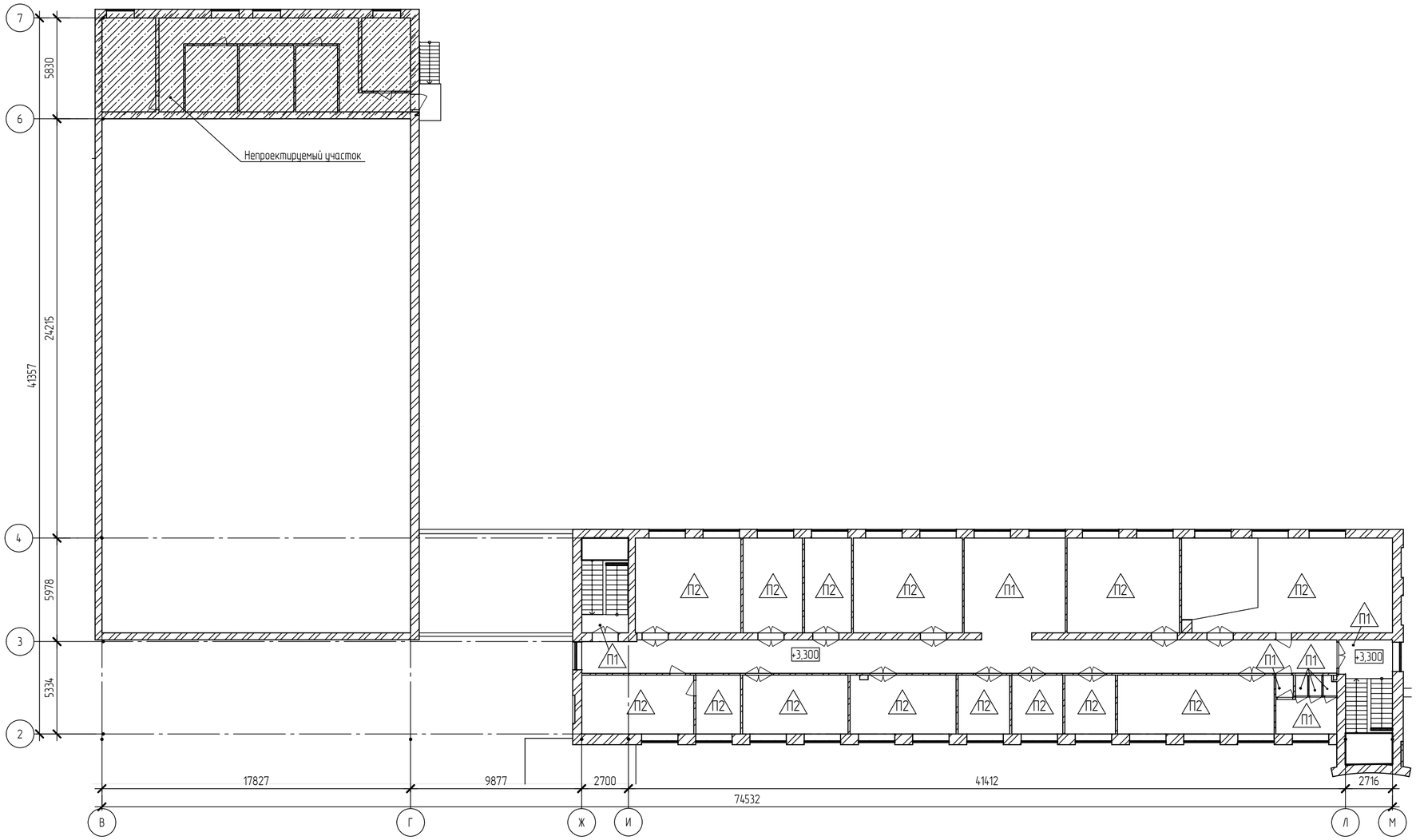

Ведомость демонтажа пола:

П1

- Покрытие пола из плитки с керамичсеким плинтусом
- Стяжка бетонная, t=100 мм
- Существующие ж.б. перекрытие

П2

- Покрытие пола из линолеума с пластиковым плинтусом
- Стяжка бетонная, t=100 мм
- Существующее ж.б. перекрытие

Ведомость демонтажа пола 2-го этажа

Номер помещения	Наименование	Площадь, м²	Полный периметр	Примечание
П1				
201	Коридор	1,30	4,60	
202	Умывальная	7,35	11,31	
202а	Туалет	0,84	3,79	
202б	Туалет	0,89	3,88	
202в	Туалет	0,84	3,97	
211	Коридор	117,17	108,73	
213	Лестничная клетка	6,29	20,30	
219	Лестничная клетка	11,71	24,33	
		146,39	180,91	
П2				
203	Кабинет	30,76	24,89	
204	Кабинет	9,93	12,64	
205	Кабинет	10,02	12,69	
206	Кабинет	10,13	12,76	
207	Кабинет	20,68	19,58	
208	Кабинет	20,67	18,96	
209	Кабинет	8,77	11,96	
210	Кабинет	21,99	19,74	
212	Кабинет	33,42	23,16	
214	Кабинет	18,82	17,83	
215	Кабинет	14,87	16,39	
216	Библиотека	34,55	23,57	
217	Кабинет	35,59	23,95	
218	Кабинет	66,31	49,72	
		336,54	287,84	

Согласовано

Взам. инв. №

Подп. и дата

Инв. № подл.

Изм.	Кол.уч.	Лист	№ док.	Подпись	Дата
Ген.директор		Спиненко Ш.Ф.			
ГИП		Хлыстов С.А.			
ГИП		Спиненко Ш.Ф.			
ГАП		Хачатуров Г.А.			
Проверил		Спиненко Ш.Ф.			
Разработал		Хрунова Д.С.			

ПД-№09-08-2024-01-ПОД

Разработка проектно-сметной документации на капитальный ремонт учебных корпусов, акустическое и электроакустическое моделирование актового зала колледжа по адресу: г. Липецк, Студенческий городок, д.6, Главный учебный корпус

ГОБПОУ «Липецкий областной колледж искусств им. К.Н. Игумнова»
Главный корпус

Стадия	Лист	Листов
П	18	30

Демонтажный План полов 2-го этажа М1:200

ООО"ЭкспертПроектСтрой"

Демонтажный план потолков 2-го этажа М1:200

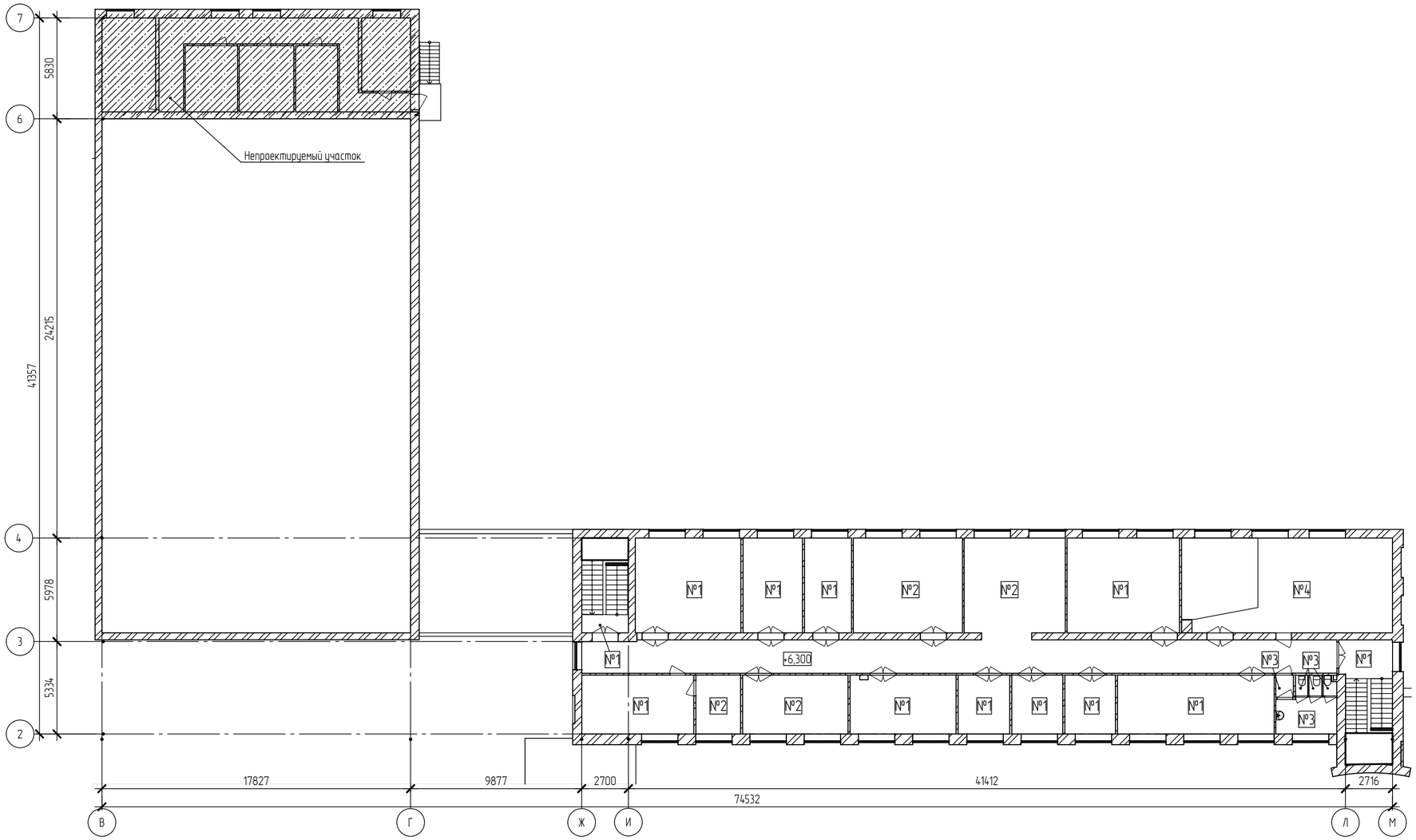

Ведомость демонтажа потолков 2-го этажа

Номер помещения	Наименование	Площадь, м²	Примечание
№1			
203	Кабинет	30,76	
204	Кабинет	9,93	
205	Кабинет	10,02	
206	Кабинет	10,13	
207	Кабинет	20,68	
210	Кабинет	21,99	
212	Кабинет	33,42	
213	Лестничная клетка	6,23	
214	Кабинет	18,82	
215	Кабинет	14,87	
217	Кабинет	35,59	
219	Лестничная клетка	11,75	
		224,21	
№2			
208	Кабинет	20,67	
209	Кабинет	8,77	
211	Коридор	117,17	
216	Библиотека	34,55	
		181,17	
№3			
201	Коридор	1,30	
202	Умывальная	7,35	
202а	Туалет	0,84	
202б	Туалет	0,89	
202в	Туалет	0,84	
		11,22	
№4			
218	Кабинет	66,31	
		66,31	

Ведомость демонтажа потолка:

№1
- Расчистка потолка от побелки
- Существующее ж/б перекрытие

№2
- Демонтаж подвесного потолока типа "Армстронг"
- Расчистка потолка от побелки
- Существующее ж/б перекрытие

№3
- Демонтаж пластиковых панелей
- Существующее ж/б перекрытие

№4
- Демонтаж ГКЛ
- Расчистка потолка от побелки
- Существующее ж/б перекрытие

Согласовано

Взам. инв. №

Подп. и дата

Инв. № подл.

Изм.	Кол.уч.	Лист	№ док.	Подпись	Дата
Ген.директор		Спиненко Ш.Ф.			
ГИП		Хлыстов С.А.			
ГИП		Спиненко Ш.Ф.			
ГАП		Хачатуров Г.А.			
Проверил		Спиненко Ш.Ф.			
Разработал		Хрунова Д.С.			

ПД-№09-08-2024-01-ПОД

Разработка проектно-сметной документации на капитальный ремонт учебных корпусов, акустическое и электроакустическое моделирование актового зала колледжа по адресу: г. Липецк, Студенческий городок, д.6, Главный учебный корпус

ГОБПОУ «Липецкий областной колледж искусств им. К.Н. Игумнова» Главный корпус

Стадия	Лист	Листов
П	19	30

Демонтажный План потолков 2-го этажа М1:200

ООО"ЭкспертПроектСтрой"

Демонтажный план стен 2-го этажа М1:200

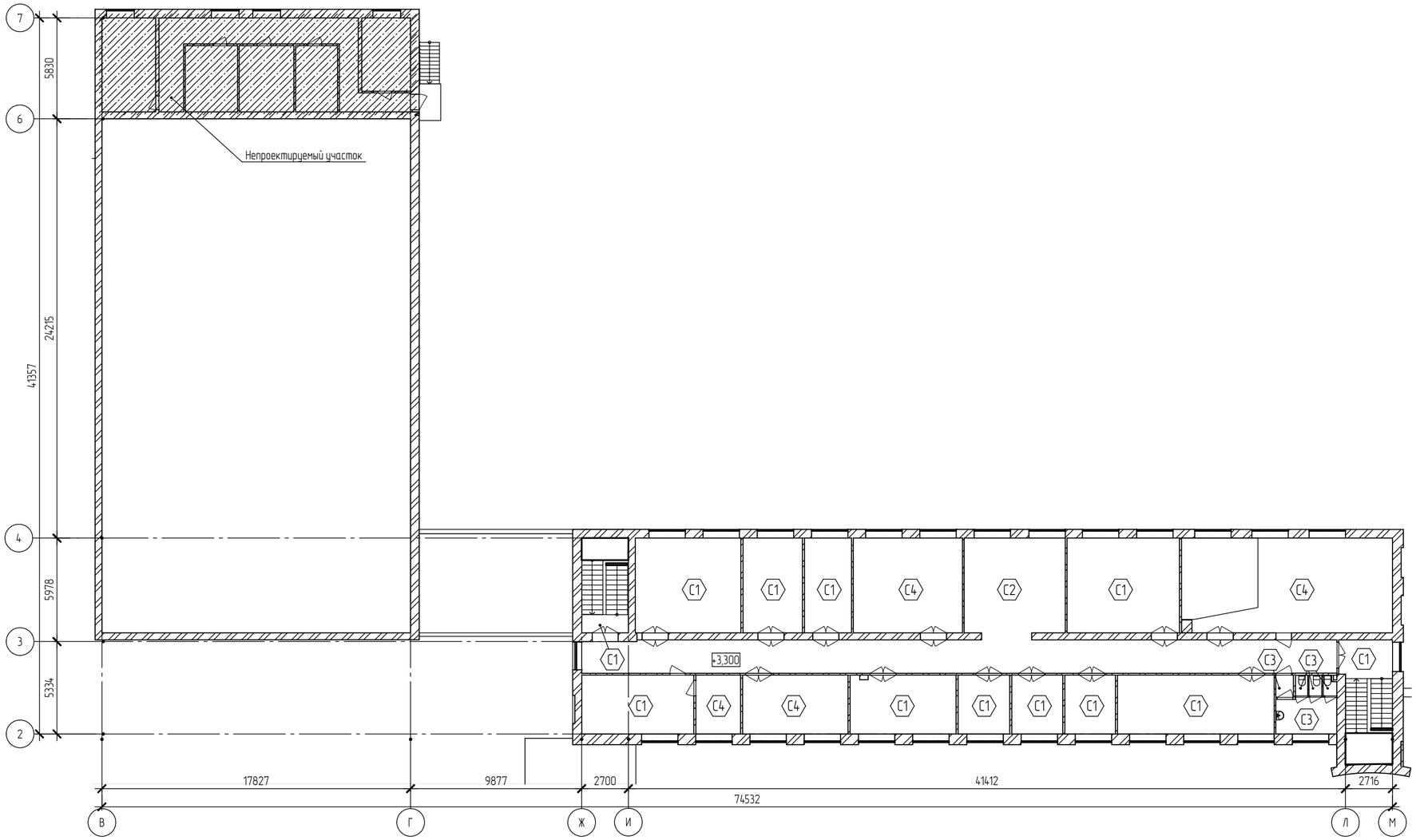

Ведомость отделки стен 2-го этажа

Номер помещения	Наименование	Площадь, м²	Примечание
С1			
203	Кабинет	63,07	
204	Кабинет	32,17	
205	Кабинет	32,33	
206	Кабинет	32,54	
207	Кабинет	50,11	
210	Кабинет	53,65	
212	Кабинет	61,16	
213	Лестничная клетка	44,29	
214	Кабинет	48,22	
215	Кабинет	43,75	
217	Кабинет	63,62	
219	Лестничная клетка	56,31	
		581,22	
С2			
211	Коридор	274,44	
		274,44	
С3			
201	Коридор	10,49	
202	Умывальная	25,18	
202а	Туалет	10,30	
202б	Туалет	10,55	
202в	Туалет	10,84	
		67,36	
С4			
208	Кабинет	48,19	
209	Кабинет	31,64	
216	Библиотека	62,44	
218	Кабинет	101,92	
		244,19	

Ведомость демонтажа отделки стен:

С1
- Отбивка штукатурки
- Существующая стена

С2
- Демонтаж ГКЛ на металлическом каркасе
- Отбивка штукатурки
- Существующая стена

С3
- Демонтаж плитки
- Отбивка штукатурки
- Существующая стена

С4
- Демонтаж пластиковых панелей
- Отбивка штукатурки
- Существующая стена

Ведомость демонтажных работ:

Поз.	Обозначение	Наименование	Ед.	Кол-во	Масса ед. кг	Примечание
2-й этаж						
1		Демонтаж ПВХ перегородок	м2	14,40		
2		Демонтаж кирпичных перегородок, t=120мм	м2	136,14		
3		Демонтаж металлических ограждений лестниц	м2	12,8		
4		Демонтаж деревянного подиума	м2	22,26		

Согласовано

Взам. инв. №

Подп. и дата

Инв. № подл.

Изм.	Кол.уч.	Лист	№ док.	Подпись	Дата
Ген.директор		Спиненко Ш.Ф.			
ГИП		Хлыстов С.А.			
ГИП		Спиненко Ш.Ф.			
ГАП		Хачатуров Г.А.			
Проверил		Спиненко Ш.Ф.			
Разработал		Хрунова Д.С.			

ПД-№09-08-2024-01-ПОД

Разработка проектно-сметной документации на капитальный ремонт учебных корпусов, акустическое и электроакустическое моделирование актового зала колледжа по адресу: г. Липецк, Студенческий городок, д.6, Главный учебный корпус

ГОБПОУ «Липецкий областной колледж искусств им. К.Н. Игумнова» Главный корпус

Стадия	Лист	Листов
П	20	30

Демонтажный План стен 2-го этажа М1:200

ООО"ЭкспертПроектСтрой"

Обмерочный план 3-го этажа М1:100

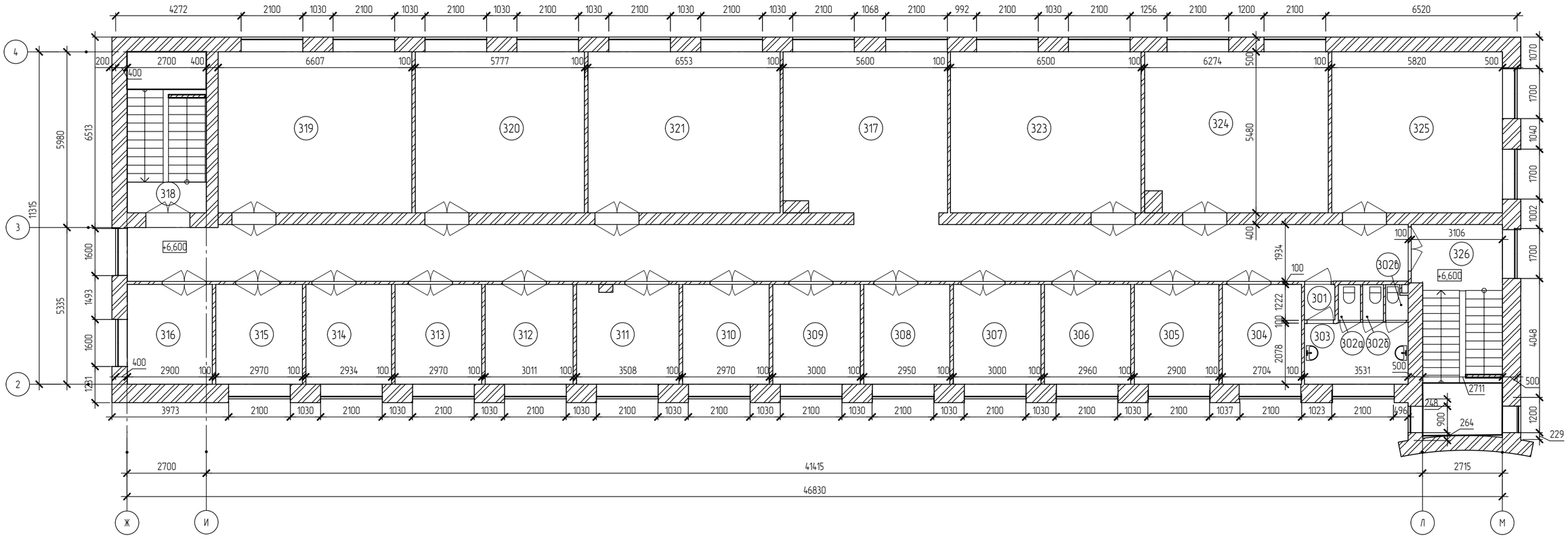

Экспликация помещений 3-го Этажа

Номер поме-щения	Наименование	Площадь, м²	Кат. пом.
301	Коридор	1,26	
302а	Туалет	0,91	
302б	Туалет	0,86	
302в	Туалет	0,83	
303	Умывальная	7,40	
304	Кабинет	9,16	
305	Кабинет	9,79	
306	Кабинет	10,00	
307	Кабинет	10,13	
308	Кабинет	9,96	
309	Кабинет	10,13	
310	Кабинет	10,03	
311	Кабинет	11,73	
312	Кабинет	10,17	
313	Кабинет	10,03	
314	Кабинет	9,91	
315	Кабинет	10,03	
316	Кабинет	9,83	
317	Коридор	115,51	
318	Лестничная клетка	6,23	
319	Кабинет	36,15	

Экспликация помещений 3-го Этажа

Номер поме-щения	Наименование	Площадь, м²	Кат. пом.
321	Кабинет	35,85	
323	Кабинет	35,57	
324	Кабинет	33,82	
325	Кабинет	31,84	
326	Лестничная клетка	11,76	
	Итого:	480,44	

Согласовано

Взам. инв. №

Подп. и дата

Инв. № подл.

Изм.	Кол.уч.	Лист	№ док.	Подпись	Дата
Ген.директор		Спиненко Ш.Ф.			
ГИП		Хлыстов С.А.			
ГИП		Спиненко Ш.Ф.			
ГАП		Хачатуров Г.А.			
Проверил		Спиненко Ш.Ф.			
Разработал		Хрунова Д.С.			

ПД-№09-08-2024-01-ПОД

Разработка проектно-сметной документации на капитальный ремонт учебных корпусов, акустическое и электроакустическое моделирование актового зала колледжа по адресу: г. Липецк, Студенческий городок, д.6, Главный учебный корпус

ГОБПОУ «Липецкий областной колледж искусств им. К.Н. Игумнова»
Главный корпус

Стадия	Лист	Листов
П	21	30

Обмерочный План 3-го Этажа М1:100

ООО"ЭкспертПроектСтрой"

Демонтажный план 3-го этажа М 1:100

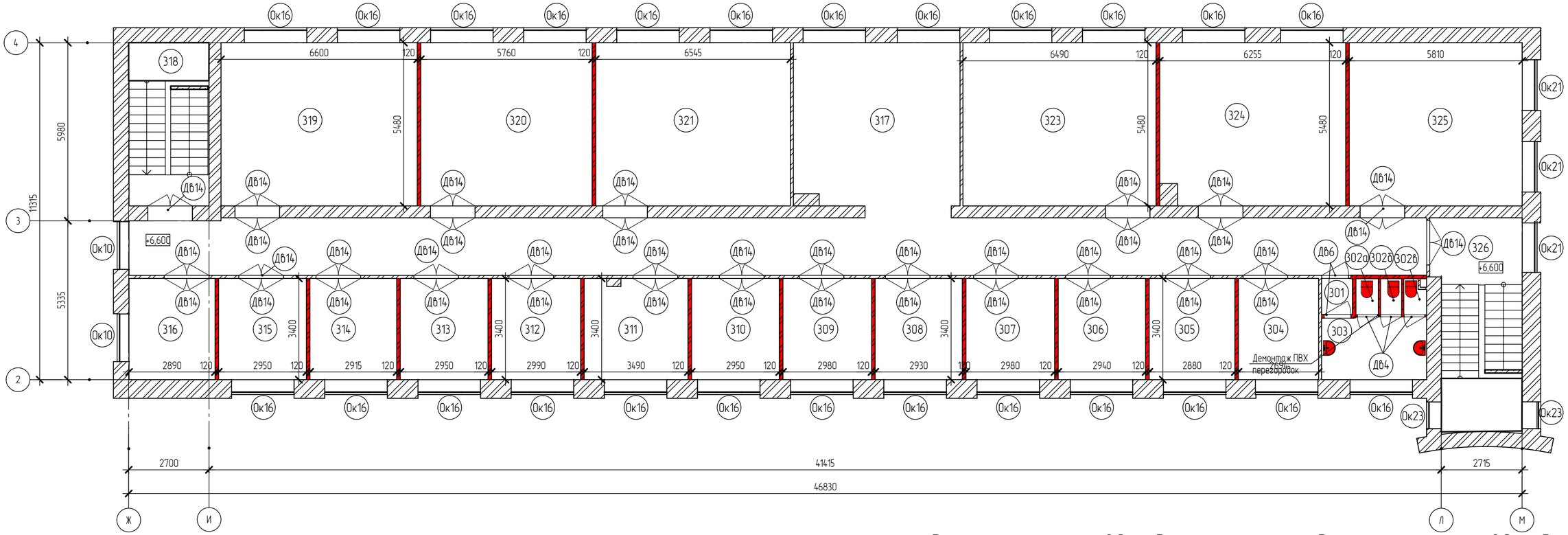

Условные обозначения

-демонтаж сантехнических приборов (см. раздел ВК)

- демонтаж кирпичных перегородок, t=120

Марка	Обозначение	Наименование	Количество шт	Площадь м2	Габаритная ширина мм	Габаритная высота мм	Примечание
Дв4		Блок дверной деревянный	3	4,41	700,00	2 100,00	
Дв6		Блок дверной деревянный	2	3,78	900,00	2 100,00	
Дв14		Блок дверной деревянный	40	138,00	1 500,00	2 300,00	
			45	146,19			

Экспликация помещений 3-го Этажа

Номер поме-щения	Наименование	Площадь, м²	Кат. пом.
301	Коридор	1,26	
302а	Туалет	0,91	
302б	Туалет	0,86	
302в	Туалет	0,83	
303	Умывальная	7,40	
304	Кабинет	9,16	
305	Кабинет	9,79	
306	Кабинет	10,00	
307	Кабинет	10,13	
308	Кабинет	9,96	
309	Кабинет	10,13	

Экспликация помещений 3-го Этажа

Номер поме-щения	Наименование	Площадь, м²	Кат. пом.
310	Кабинет	10,03	
311	Кабинет	11,73	
312	Кабинет	10,17	
313	Кабинет	10,03	
314	Кабинет	9,91	
315	Кабинет	10,03	
316	Кабинет	9,83	
317	Коридор	115,51	
318	Лестничная клетка	6,23	
319	Кабинет	36,15	
320	Кабинет	31,55	
321	Кабинет	35,85	
323	Кабинет	35,57	
324	Кабинет	33,82	
325	Кабинет	31,84	
326	Лестничная клетка	11,76	
	Итого:	480,44	

Спецификация демонтажных окон 3-го этажа

Марка	Обозначение	Наименование	Количество шт	Площадь м2	Чистая площадь внутренних откосов м2	Габаритная ширина мм	Габаритная высота мм	Длина подоконника мм	Ширина подоконника мм	Длина отлива мм	Ширина отлива мм	Примечание
Ок10		Деревянные оконные блоки	2	5,12	3,84	1 600,00	1 600,00	3 200,00	400,00	3 200,00	250,00	
Ок16		Деревянные оконные блоки	12	42,84	26,40	2 100,00	1 700,00	25 200,00	400,00	20 400,00	250,00	
Ок16		Деревянные оконные блоки совместно с металлическими решетками	13	46,41	38,35	2 100,00	1 700,00	27 300,00	400,00	27 300,00	250,00	
Ок21		Деревянные оконные блоки	3	8,67	6,12	1 700,00	1 700,00	5 100,00	400,00	5 100,00	250,00	
Ок23		Деревянные оконные блоки	2	2,70	3,12	900,00	1 500,00	1 800,00	400,00	3 000,00	250,00	
Ок24		Деревянные оконные блоки	1	2,24	1,84	1 400,00	1 600,00	1 400,00	400,00	1 600,00	250,00	
			33	107,98	79,67			64 000,00		60 600,00		

Согласовано

Взам. инв. №

Подп. и дата

Инв. № подл.

Изм.	Кол.уч.	Лист	№ док.	Подпись	Дата
Ген.директор		Спиненко Ш.Ф.			
ГИП		Хлыстов С.А.			
ГИП		Спиненко Ш.Ф.			
ГАП		Хачатуров Г.А.			
Проверил		Спиненко Ш.Ф.			
Разработал		Хрунова Д.С.			

ПД-№09-08-2024-01-ПОД

Разработка проектно-сметной документации на капитальный ремонт учебных корпусов, акустическое и электроакустическое моделирование актового зала колледжа по адресу: г. Липецк, Студенческий городок, д.6, Главный учебный корпус

ГОБПОУ «Липецкий областной колледж искусств им. К.Н. Игумнова»
Главный корпус

Стадия	Лист	Листов
П	22	30

Демонтажный План 3-го Этажа М1:100

ООО"ЭкспертПроектСтрой"

Демонтажный план полов 3-го этажа М 1:200

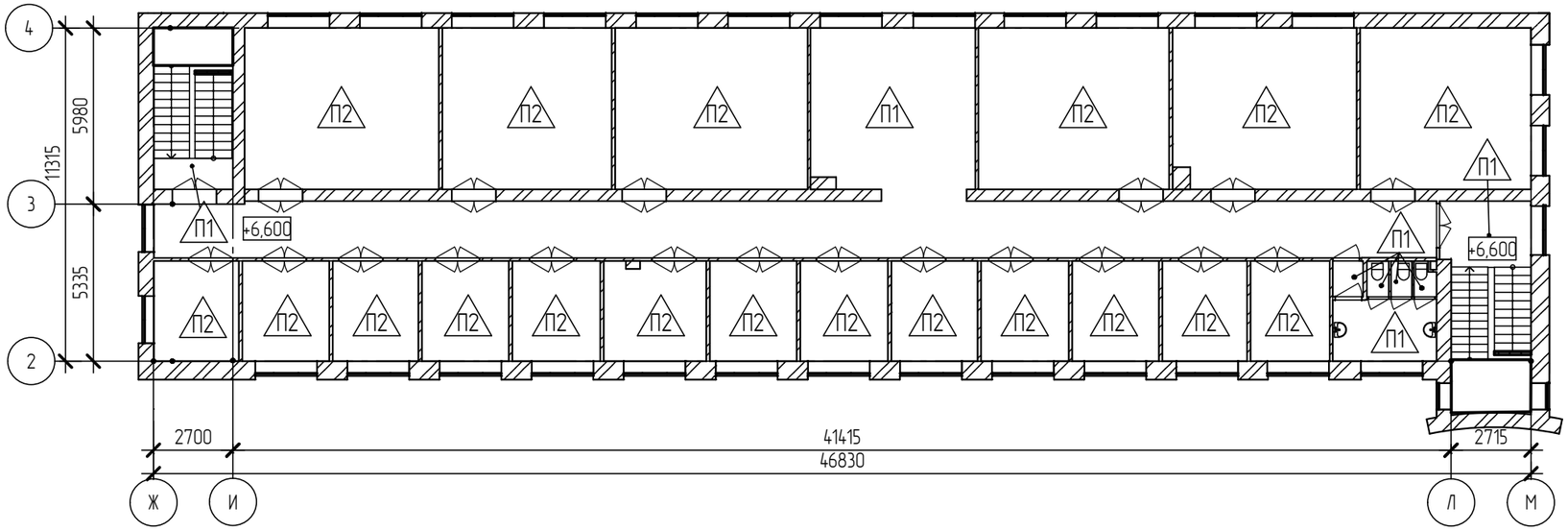

Ведомость демонтажа пола:

П1
- Покрытие пола из плитки с керамичсеким плинтусом
- Стяжка бетонная, t=100 мм
- Существующие ж.б. перекрытие

П2
- Покрытие пола из линолеума с пластиковым плинтусом
- Стяжка бетонная, t=100 мм
- Существующее ж.б. перекрытие

Ведомость демонтажа отделки пола 3-го этажа

Номер помещения	Наименование	Площадь, м²	Полный периметр	Примечание
П1				
301	Коридор	1,26	4,50	
302а	Туалет	0,91	3,93	
302б	Туалет	0,86	3,85	
302в	Туалет	0,83	3,96	
303	Умывальная	7,40	11,28	
317	Коридор	115,51	108,26	
318	Лестничная клетка	6,23	20,30	
326	Лестничная клетка	11,76	22,54	
		144,76	178,61	
П2				
304	Кабинет	9,16	12,19	
305	Кабинет	9,79	12,56	
306	Кабинет	10,00	12,68	
307	Кабинет	10,13	12,76	
308	Кабинет	9,96	12,66	
309	Кабинет	10,13	12,76	
310	Кабинет	10,03	12,70	
311	Кабинет	11,73	14,32	

Ведомость демонтажа отделки пола 3-го этажа

Номер помещения	Наименование	Площадь, м²	Полный периметр	Примечание
312	Кабинет	10,17	12,78	
313	Кабинет	10,03	12,70	
314	Кабинет	9,91	12,63	
315	Кабинет	10,03	12,70	
316	Кабинет	9,83	12,58	
319	Кабинет	36,15	24,15	
320	Кабинет	31,55	22,47	
321	Кабинет	35,85	24,05	
323	Кабинет	35,57	23,94	
324	Кабинет	33,82	24,97	
325	Кабинет	31,84	22,58	
		335,69	308,18	

Согласовано

Взам. инв. №

Подп. и дата

Инв. № подл.

Изм.	Кол.уч.	Лист	№ док.	Подпись	Дата
Ген.директор		Спиненко Ш.Ф.			
ГИП		Хлыстов С.А.			
ГИП		Спиненко Ш.Ф.			
ГАП		Хачатуров Г.А.			
Проверил		Спиненко Ш.Ф.			
Разработал		Хрунова Д.С.			

ПД-№09-08-2024-01-ПОД

Разработка проектно-сметной документации на капитальный ремонт учебных корпусов, акустическое и электроакустическое моделирование актового зала колледжа по адресу: г. Липецк, Студенческий городок, д.6, Главный учебный корпус

ГОБПОУ «Липецкий областной колледж искусств им. К.Н. Игумнова»
Главный корпус

Стадия	Лист	Листов
П	23	30

Демонтажный План полов 3-го Этажа М1:200

ООО"ЭкспертПроектСтрой"

Демонтажный план потолков 3-го этажа М 1:200

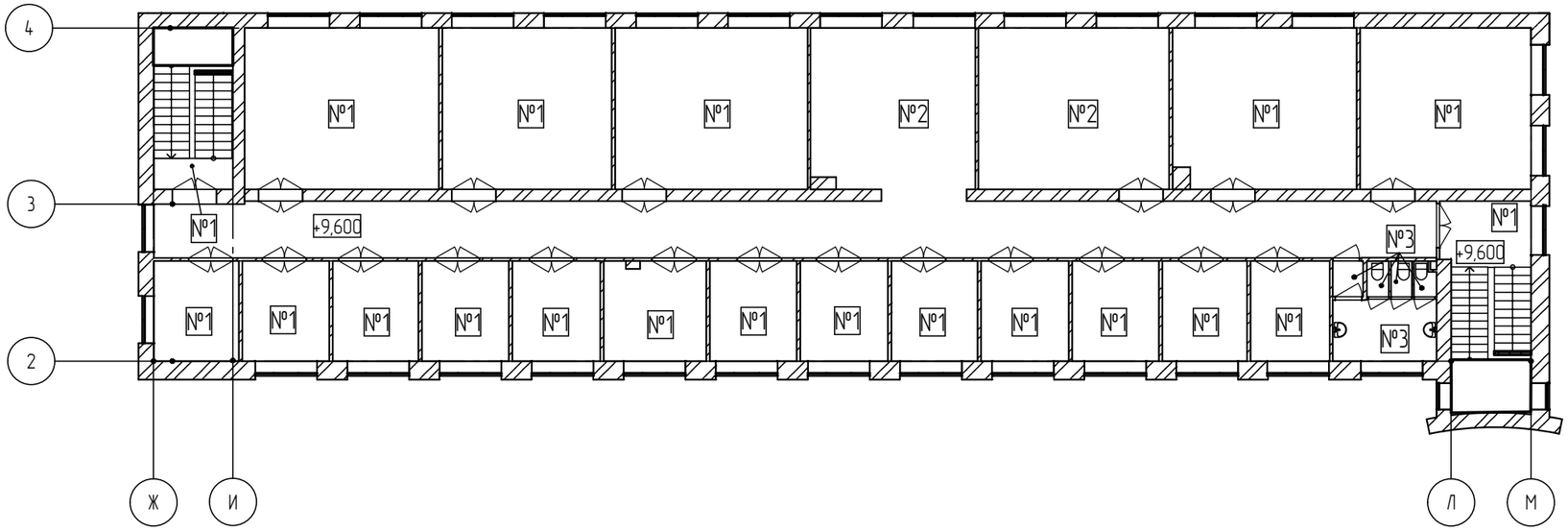

Ведомость демонтажа потолков 3-го этажа

Номер поме-щения	Наименование	Площадь, м²	Приме-чание
№2			
325	Кабинет	31,84	
326	Лестничная клетка	11,72	
		318,02	
№2			
317	Коридор	115,51	
323	Кабинет	35,57	
		151,07	
№3			
301	Коридор	1,26	
302а	Туалет	0,91	
302б	Туалет	0,86	
302в	Туалет	0,83	
303	Умывальная	7,40	
		11,26	

Ведомость демонтажа потолков 3-го этажа

Номер поме-щения	Наименование	Площадь, м²	Приме-чание
№1			
304	Кабинет	9,16	
305	Кабинет	9,79	
306	Кабинет	10,00	
307	Кабинет	10,13	
308	Кабинет	9,96	
309	Кабинет	10,13	
310	Кабинет	10,03	
311	Кабинет	11,73	
312	Кабинет	10,17	
313	Кабинет	10,03	
314	Кабинет	9,91	
315	Кабинет	10,03	
316	Кабинет	9,83	
318	Лестничная клетка	6,18	
319	Кабинет	36,15	
320	Кабинет	31,55	
321	Кабинет	35,85	
324	Кабинет	33,82	

Ведомость демонтажа потолков:

№1
- Расчистка потолка от побелки
- Существующее ж/б перекрытие

№2
- Демонтаж подвесного потолока типа "Армстронг"
- Расчистка потолка от побелки
- Существующее ж/б перекрытие

№3
- Демонтаж пластиковых панелей
- Существующее ж/б перекрытие

Согласовано

Взам. инв. №

Подп. и дата

Инв. № подл.

Изм.	Кол.уч.	Лист	№ док.	Подпись	Дата
Ген.директор		Спиненко Ш.Ф.			
ГИП		Хлыстов С.А.			
ГИП		Спиненко Ш.Ф.			
ГАП		Хачатуров Г.А.			
Проверил		Спиненко Ш.Ф.			
Разработал		Хрунова Д.С.			

ПД-№09-08-2024-01-ПОД

Разработка проектно-сметной документации на капитальный ремонт учебных корпусов, акустическое и электроакустическое моделирование актового зала колледжа по адресу: г. Липецк, Студенческий городок, д.6, Главный учебный корпус

ГОБПОУ «Липецкий областной колледж искусств им. К.Н. Игумнова»
Главный корпус

Стадия	Лист	Листов
П	24	30

Демонтажный План потолков 3-го Этажа М1:200

ООО"ЭкспертПроектСтрой"

Демонтажный план стен 3-го этажа М 1:200

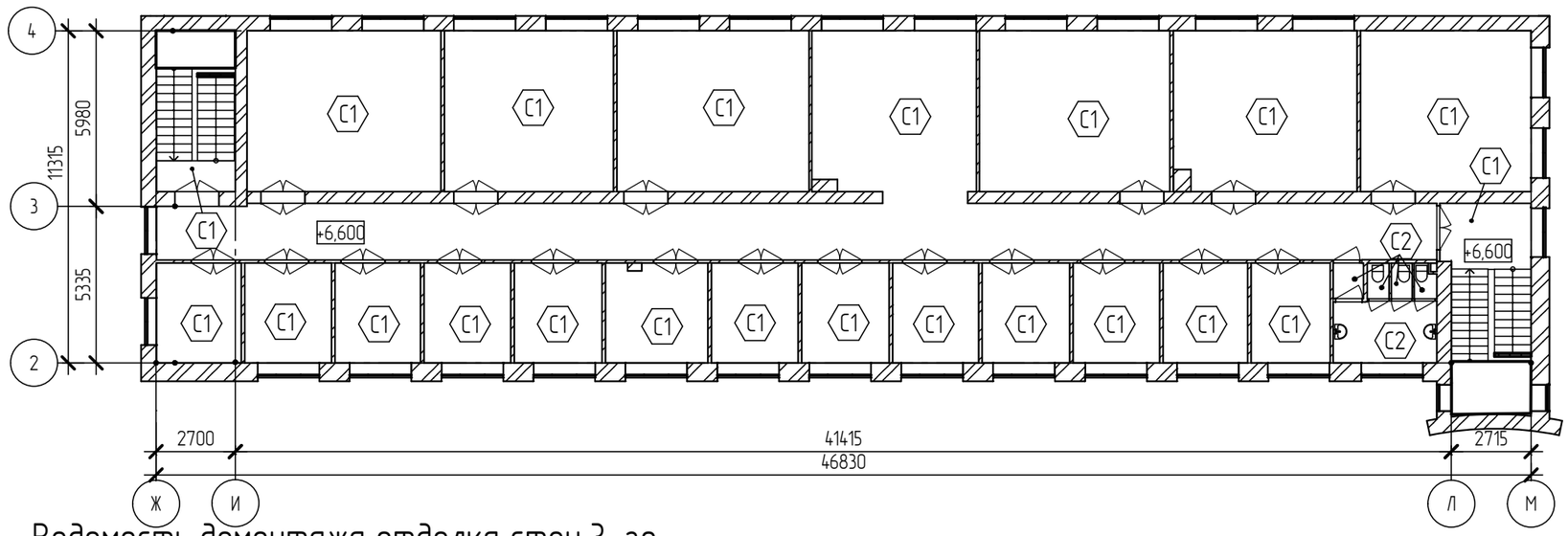

Ведомость демонтажа отделка стен 3-го этажа

Номер помещения	Наименование	Площадь, м²	Примечание
С1			
304	Кабинет	30,83	
305	Кабинет	31,92	
306	Кабинет	32,29	
307	Кабинет	32,54	
308	Кабинет	32,23	
309	Кабинет	32,54	
310	Кабинет	32,35	
311	Кабинет	37,36	
312	Кабинет	32,61	
313	Кабинет	32,35	
314	Кабинет	32,13	
315	Кабинет	32,35	
316	Кабинет	33,11	
317	Коридор	251,44	
318	Лестничная клетка	44,82	
319	Кабинет	64,29	
320	Кабинет	59,08	
321	Кабинет	63,95	

Ведомость демонтажа отделка стен 3-го этажа

Номер помещения	Наименование	Площадь, м²	Примечание
323	Кабинет	63,62	
324	Кабинет	66,81	
325	Кабинет	60,87	
326	Лестничная клетка	56,15	
		1 155,65	
С2			
301	Коридор	10,16	
302а	Туалет	10,71	
302б	Туалет	10,47	
302в	Туалет	10,81	
303	Умывальная	25,09	
		67,24	

Ведомость демонтажа отделки стен:

С1
- Отбивка штукатурки
- Существующая стена

С2
- Демонтаж плитки
- Отбивка штукатурки
- Существующая стена

Ведомость демонтажных работ:

Поз.	Обозначение	Наименование	Ед.	Кол-во	Масса ед. кг	Примечание
3-й этаж						
1		Демонтаж ПВХ перегородок	м2	14,40		
2		Демонтаж кирпичных перегородок, t=120мм	м2	205,83		
3		Демонтаж металлических ограждений лестниц	м2	12,8		

Согласовано

Взам. инв. №

Подп. и дата

Инв. № подл.

Изм.	Кол.уч.	Лист	№ док.	Подпись	Дата
Ген.директор		Спиненко Ш.Ф.			
ГИП		Хлыстов С.А.			
ГИП		Спиненко Ш.Ф.			
ГАП		Хачатуров Г.А.			
Проверил		Спиненко Ш.Ф.			
Разработал		Хрунова Д.С.			

ПД-№09-08-2024-01-ПОД

Разработка проектно-сметной документации на капитальный ремонт учебных корпусов, акустическое и электроакустическое моделирование актового зала колледжа по адресу: г. Липецк, Студенческий городок, д.6, Главный учебный корпус

ГОБПОУ «Липецкий областной колледж искусств им. К.Н. Игумнова» Главный корпус

Стадия	Лист	Листов
П	25	30

Демонтажный План стен 3-го Этажа М1:200

ООО"ЭкспертПроектСтрой"

Обмерочный план 4-го этажа М 1:100

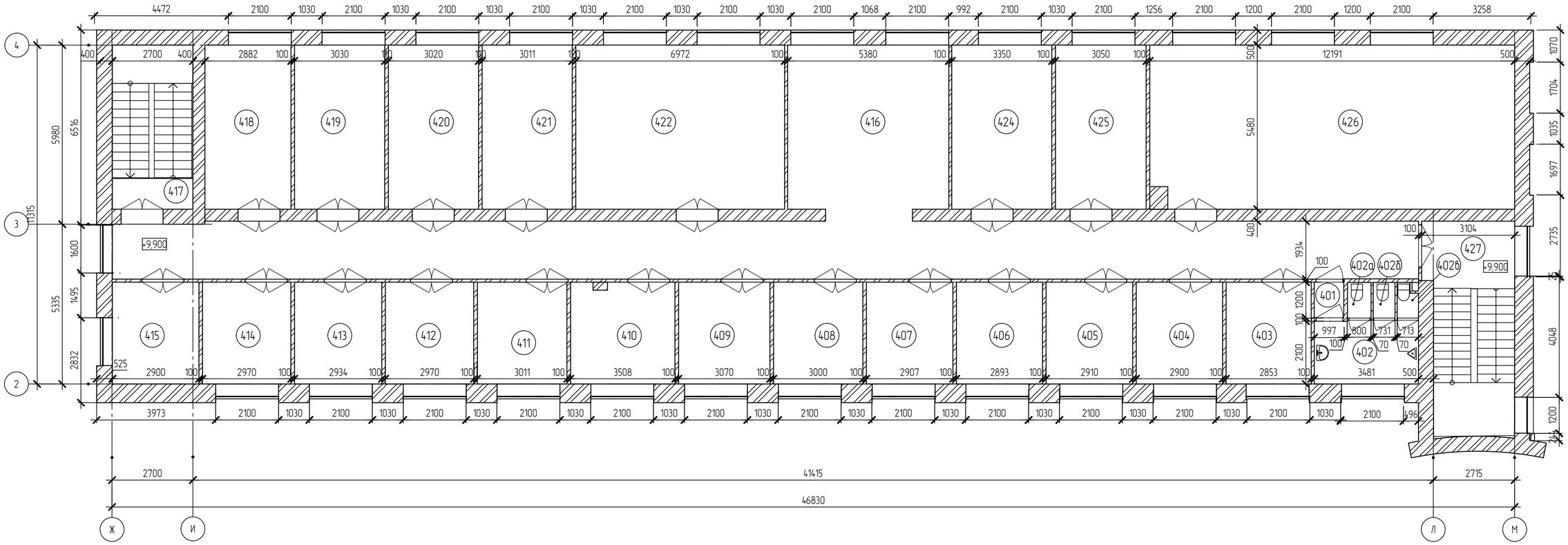

Экспликация помещений 4-го Этажа

Номер помещения	Наименование	Площадь, м²	Кат. пом.
401	Коридор	1,17	
402	Санузел	7,37	
402а	Туалет	0,94	
402б	Туалет	0,87	
402в	Туалет	0,75	
403	Кабинет	9,67	
404	Кабинет	9,79	
405	Кабинет	9,83	
406	Кабинет	9,77	
407	Кабинет	9,82	
408	Кабинет	10,13	
409	Кабинет	10,37	
410	Кабинет	11,73	
411	Кабинет	10,17	
412	Кабинет	10,03	
413	Кабинет	9,91	
414	Кабинет	10,03	
415	Кабинет	9,83	
416	Коридор	114,66	
417	Лестничная клетка	2,75	

Экспликация помещений 4-го Этажа

Номер помещения	Наименование	Площадь, м²	Кат. пом.
418	Кабинет	15,75	
419	Кабинет	16,49	
420	Кабинет	16,49	
421	Кабинет	16,50	
422	Кабинет	38,21	
424	Кабинет	18,30	
425	Кабинет	16,60	
426	Кабинет	66,31	
427	Лестничная клетка	6,89	
	Итого:	471,15	

Согласовано

Взам. инв. №

Подп. и дата

Инв. № подл.

Изм.	Кол.уч.	Лист	№ док.	Подпись	Дата
Ген.директор		Спиненко Ш.Ф.			
ГИП		Хлыстов С.А.			
ГИП		Спиненко Ш.Ф.			
ГАП		Хачатуров Г.А.			
Проверил		Спиненко Ш.Ф.			
Разработал		Хрунова Д.С.			

ПД-№09-08-2024-01-ПОД

Разработка проектно-сметной документации на капитальный ремонт учебных корпусов, акустическое и электроакустическое моделирование актового зала колледжа по адресу: г. Липецк, Студенческий городок, д.6, Главный учебный корпус

ГОБПОУ «Липецкий областной колледж искусств им. К.Н. Игумнова»
Главный корпус

Стадия	Лист	Листов
П	26	30

Обмерочный План 4-го Этажа М1:100

ООО"ЭкспертПроектСтрой"

Демонтажный план 4-го этажа М1:100

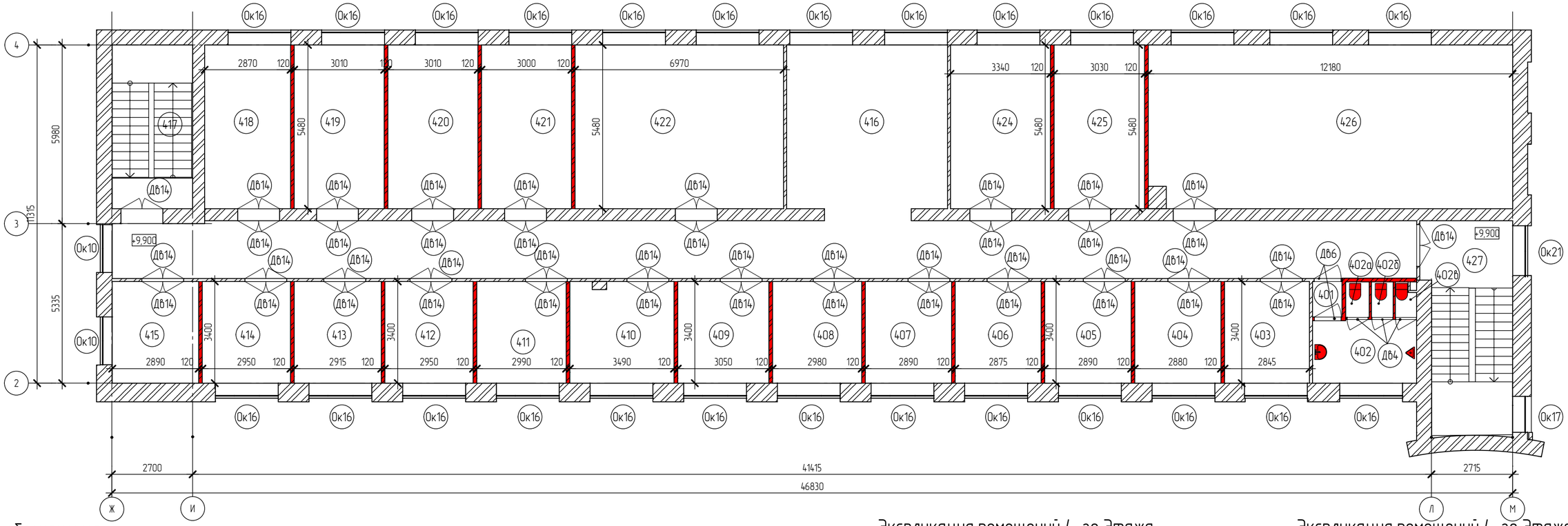

Условные обозначения:

-демонтаж сантехнических приборов (см. раздел ВК)

- демонтаж кирпичных перегородок, t=120

Спецификация демонтажных дверей 4-го этажа

Марка	Обозначение	Наименование	Количество шт	Площадь м2	Габаритная ширина мм	Габаритная высота мм	Примечание
Дв4		Блок дверной деревянный	3	4,41	700,00	2 100,00	
Дв6		Блок дверной деревянный	2	3,78	900,00	2 100,00	
Дв14		Блок дверной деревянный	44	129,36	1 400,00	2 100,00	
			49	137,55			

Спецификация демонтажных окон 4-го этажа

Марка	Обозначение	Наименование	Количество шт	Площадь м2	Чистая площадь внутренних откосов м2	Габаритная ширина мм	Габаритная высота мм	Длина подоконника мм	Ширина подоконника мм	Длина отлива мм	Ширина отлива мм	Примечание
Ок10		Деревянные оконные блоки	2	5,12	3,84	1 600,00	1 600,00	3 200,00	400,00	3 200,00	250,00	
Ок16		Деревянные оконные блоки	13	46,41	28,60	2 100,00	1 700,00	27 300,00	400,00	22 100,00	250,00	
Ок16		Деревянные оконные блоки совместно с металлическими решетками	13	46,41	38,35	2 100,00	1 700,00	27 300,00	400,00	27 300,00	250,00	
Ок17		Деревянные оконные блоки	1	3,24	2,96	1 200,00	2 700,00	1 200,00	400,00	1 200,00	250,00	
Ок20		Деревянные оконные блоки	1	1,80	1,96	900,00	2 000,00	900,00	400,00	2 000,00	250,00	
Ок21		Деревянные оконные блоки	1	2,89	2,04	1 700,00	1 700,00	1 700,00	400,00	1 700,00	250,00	
			31	105,87	77,75			61 600,00		57 500,00		

Экспликация помещений 4-го Этажа

Номер помещения	Наименование	Площадь, м²	Кат. пом.
401	Коридор	1,17	
402	Санузел	7,37	
402а	Туалет	0,94	
402б	Туалет	0,87	
402в	Туалет	0,75	
403	Кабинет	9,67	
404	Кабинет	9,79	
405	Кабинет	9,83	
406	Кабинет	9,77	
407	Кабинет	9,82	
408	Кабинет	10,13	
409	Кабинет	10,37	
410	Кабинет	11,73	

Экспликация помещений 4-го Этажа

Номер помещения	Наименование	Площадь, м²	Кат. пом.
410	Кабинет	11,73	
411	Кабинет	10,17	
412	Кабинет	10,03	
413	Кабинет	9,91	
414	Кабинет	10,03	
415	Кабинет	9,83	
416	Коридор	114,66	
417	Лестничная клетка	2,75	
418	Кабинет	15,75	
419	Кабинет	16,49	
420	Кабинет	16,49	
421	Кабинет	16,50	
422	Кабинет	38,21	
424	Кабинет	18,30	
425	Кабинет	16,60	
426	Кабинет	66,31	
427	Лестничная клетка	6,89	
	Итого:	471,15	

Согласовано

Взам. инв. №

Подп. и дата

Инв. № подл.

Изм.	Кол.уч.	Лист	№ док.	Подпись	Дата
Ген.директор		Спиненко Ш.Ф.			
ГИП		Хлыстов С.А.			
ГИП		Спиненко Ш.Ф.			
ГАП		Хачатуров Г.А.			
Проверил		Спиненко Ш.Ф.			
Разработал		Хрунова Д.С.			

ПД-№09-08-2024-01-ПОД

Разработка проектно-сметной документации на капитальный ремонт учебных корпусов, акустическое и электроакустическое моделирование актового зала колледжа по адресу: г. Липецк, Студенческий городок, д.6, Главный учебный корпус

ГОБПОУ «Липецкий областной колледж искусств им. К.Н. Игумнова»
Главный корпус

Стадия	Лист	Листов
П	27	30

Демонтажный План 4-го Этажа М1:100

ООО"ЭкспертПроектСтрой"

Демонтажный план полов 4-го этажа М 1:200

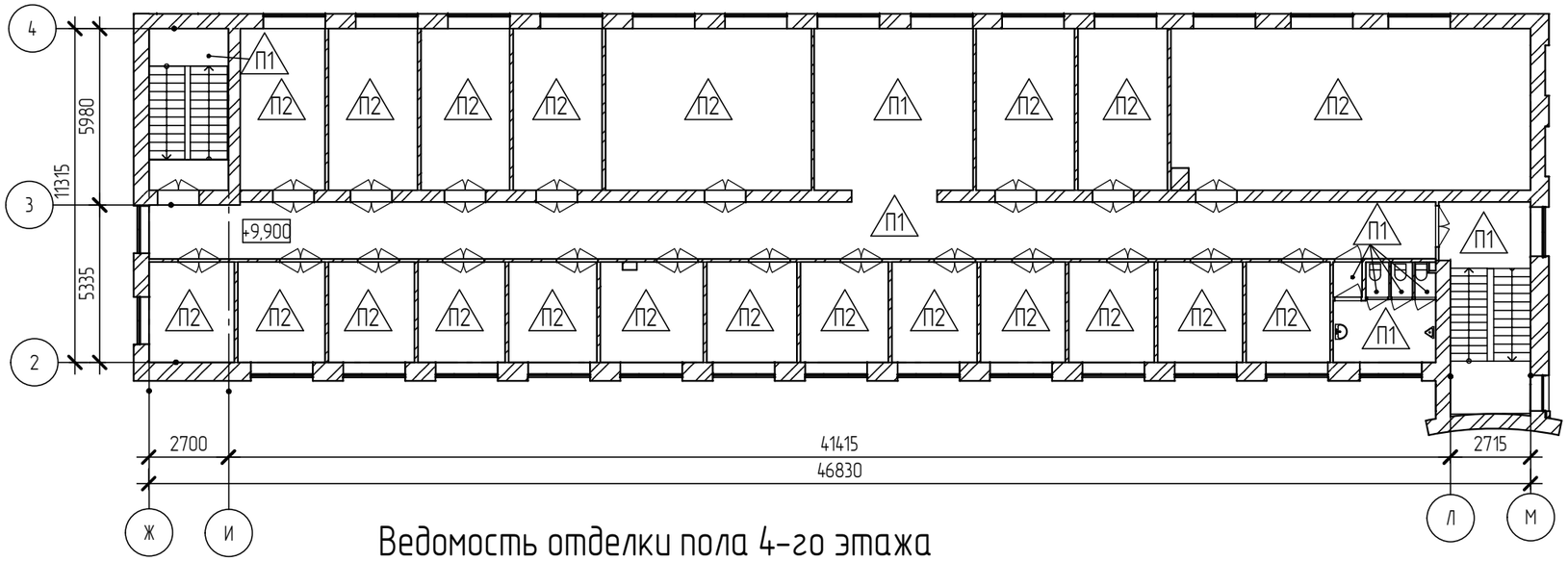

Ведомость демонтажа пола:

П1

- Покрытие пола из плитки с керамичсеким плинтусом
- Стяжка бетонная, t=100 мм
- Существующие ж.б. перекрытие

П2

- Покрытие пола из линолеума с пластиковым плинтусом
- Стяжка бетонная, t=100 мм
- Существующее ж.б. перекрытие

Ведомость отделки пола 4-го этажа

Номер помещения	Наименование	Площадь, м²	Полный периметр	Примечание
П1				
401	Коридор	1,17	4,35	
402	Санузел	7,37	11,22	
402а	Туалет	0,94	3,96	
402б	Туалет	0,87	3,84	
402в	Туалет	0,75	3,81	
416	Коридор	114,66	108,11	
417	Лестничная клетка	2,75	16,34	
427	Лестничная клетка	6,89	20,74	
		135,41	172,37	
П2				
403	Кабинет	9,67	12,49	
404	Кабинет	9,79	12,56	
405	Кабинет	9,83	12,58	
406	Кабинет	9,77	12,55	
407	Кабинет	9,82	12,58	
408	Кабинет	10,13	12,76	
409	Кабинет	10,37	12,90	
410	Кабинет	11,73	14,32	
411	Кабинет	10,17	12,78	

Ведомость отделки пола 4-го этажа

Номер помещения	Наименование	Площадь, м²	Полный периметр	Примечание
412	Кабинет	10,03	12,70	
413	Кабинет	9,91	12,63	
414	Кабинет	10,03	12,70	
415	Кабинет	9,83	12,58	
418	Кабинет	15,75	16,71	
419	Кабинет	16,49	16,98	
420	Кабинет	16,49	16,98	
421	Кабинет	16,50	16,98	
422	Кабинет	38,21	24,90	
424	Кабинет	18,30	17,64	
425	Кабинет	16,60	17,02	
426	Кабинет	66,31	36,83	
		335,74	330,16	

Согласовано

Взам. инв. №

Подп. и дата

Инв. № подл.

Изм.	Кол.уч.	Лист	№ док.	Подпись	Дата
Ген.директор		Спиненко Ш.Ф.			
ГИП		Хлыстов С.А.			
ГИП		Спиненко Ш.Ф.			
ГАП		Хачатуров Г.А.			
Проверил		Спиненко Ш.Ф.			
Разработал		Хрунова Д.С.			

ПД-№09-08-2024-01-ПОД

Разработка проектно-сметной документации на капитальный ремонт учебных корпусов, акустическое и электроакустическое моделирование актового зала колледжа по адресу: г. Липецк, Студенческий городок, д.6, Главный учебный корпус

ГОБПОУ «Липецкий областной колледж искусств им. К.Н. Игумнова»
Главный корпус

Стадия	Лист	Листов
П	28	30

Демонтажный План полов 4-го Этажа М1:200

ООО"ЭкспертПроектСтрой"

Демонтажный план потолков 4-го этажа М1:100

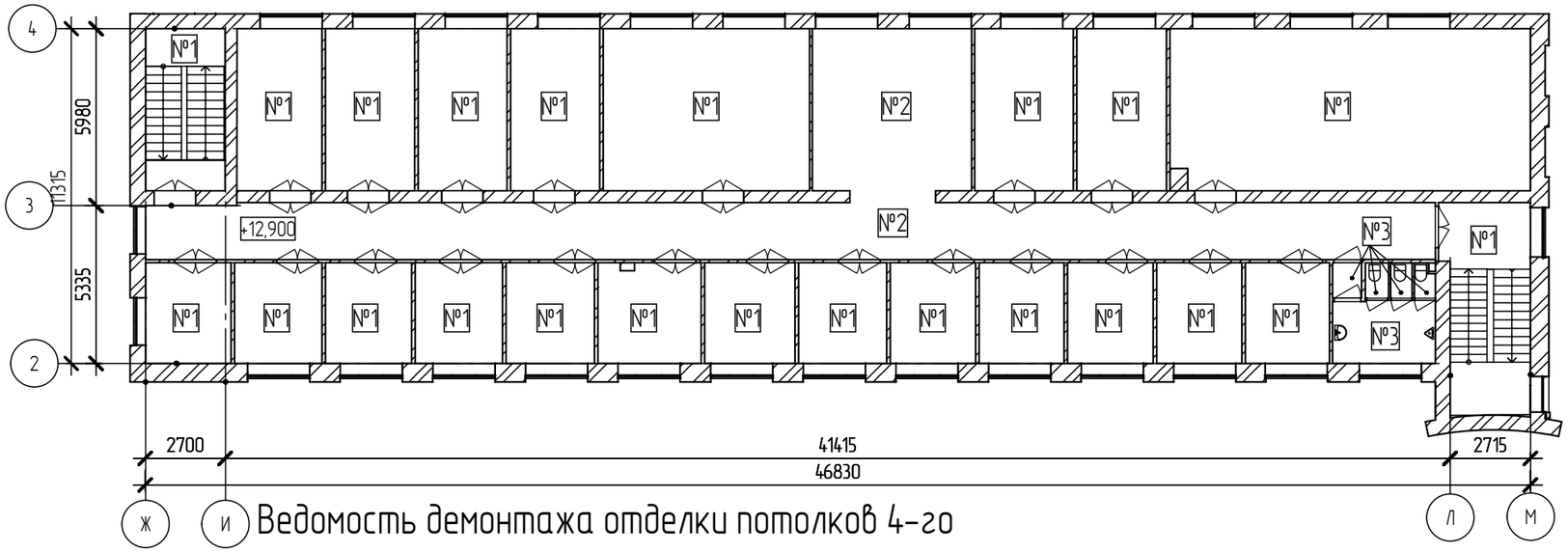

Ведомость демонтажа отделки потолков 4-го этажа

Номер поме-щения	Наименование	Площадь, м²	Приме-чание
424	Кабинет	18,30	
425	Кабинет	16,60	
426	Кабинет	66,31	
427	Лестничная клетка	20,31	
		370,79	
№2			
416	Коридор	114,66	
		114,66	
№3			
401	Коридор	1,17	
402	Санузел	7,37	
402а	Туалет	0,94	
402б	Туалет	0,87	
402в	Туалет	0,75	
		11,10	

Ведомость демонтажа отделки потолков 4-го этажа

Номер поме-щения	Наименование	Площадь, м²	Приме-чание
№1			
403	Кабинет	9,67	
404	Кабинет	9,79	
405	Кабинет	9,83	
406	Кабинет	9,77	
407	Кабинет	9,82	
408	Кабинет	10,13	
409	Кабинет	10,37	
410	Кабинет	11,73	
411	Кабинет	10,17	
412	Кабинет	10,03	
413	Кабинет	9,91	
414	Кабинет	10,03	
415	Кабинет	9,83	
417	Лестничная клетка	14,74	
418	Кабинет	15,75	
419	Кабинет	16,49	
420	Кабинет		
421	Кабинет	16,50	
422	Кабинет	38,21	

Ведомость демонтажа потолка:

№1
- Расчистка потолка от побелки
- Существующее ж/б перекрытие

№2
- Демонтаж подвесного потолока типа "Армстронг"
- Расчистка потолка от побелки
- Существующее ж/б перекрытие

№3
- Демонтаж пластиковых панелей
- Существующее ж/б перекрытие

Согласовано

Взам. инв. №

Подп. и дата

Инв. № подл.

Изм.	Кол.уч.	Лист	№ док.	Подпись	Дата
Ген.директор		Спиненко Ш.Ф.			
ГИП		Хлыстов С.А.			
ГИП		Спиненко Ш.Ф.			
ГАП		Хачатуров Г.А.			
Проверил		Спиненко Ш.Ф.			
Разработал		Хрунова Д.С.			

ПД-№09-08-2024-01-ПОД

Разработка проектно-сметной документации на капитальный ремонт учебных корпусов, акустическое и электроакустическое моделирование актового зала колледжа по адресу: г. Липецк, Студенческий городок, д.6, Главный учебный корпус

ГОБПОУ «Липецкий областной колледж искусств им. К.Н. Игумнова»
Главный корпус

Стадия	Лист	Листов
П	29	30

Демонтажный План потолков 4-го Этажа М1:200

ООО"ЭкспертПроектСтрой"

Демонтажный план стен 4-го этажа М 1:200

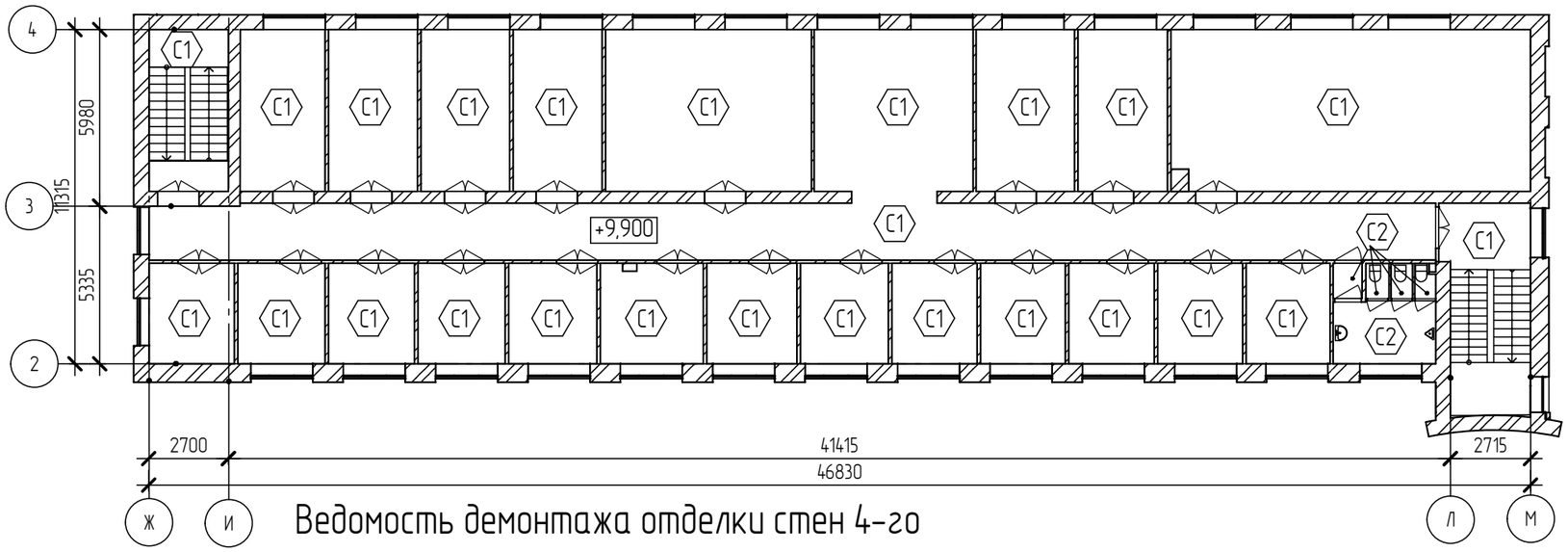

Ведомость демонтажа отделки потолков 4-го этажа

Номер помещения	Наименование	Площадь, м²	Примечание
422	Кабинет	67,12	
424	Кабинет	48,17	
425	Кабинет	46,25	
426	Кабинет	100,55	
427	Лестничная клетка	58,80	
		1 239,78	
С2			
401	Коридор	9,72	
402	Санузел	24,92	
402а	Туалет	10,81	
402б	Туалет	10,44	
402в	Туалет	10,33	
		66,22	

Ведомость демонтажа отделки стен 4-го этажа

Номер помещения	Наименование	Площадь, м²	Примечание
С1			
403	Кабинет	32,18	
404	Кабинет	32,43	
405	Кабинет	32,49	
406	Кабинет	32,38	
407	Кабинет	32,47	
408	Кабинет	33,05	
409	Кабинет	33,48	
410	Кабинет	37,87	
411	Кабинет	33,20	
412	Кабинет	32,86	
413	Кабинет	32,64	
414	Кабинет	32,86	
415	Кабинет	33,59	
416	Коридор	256,84	
417	Лестничная клетка	46,80	
418	Кабинет	45,30	
419	Кабинет	46,14	
420	Кабинет	46,15	
421	Кабинет	46,15	

Ведомость демонтажа отделки стен:

С1
- Отбивка штукатурки
- Существующая стена

С2
- Демонтаж плитки
- Отбивка штукатурки
- Существующая стена

Ведомость демонтажных работ:

Поз.	Обозначение	Наименование	Ед.	Кол-во	Масса ед. кг	Примечание
4-й этаж						
1		Демонтаж ПВХ перегородок	м2	14,40		
2		Демонтаж кирпичных перегородок, t=120мм	м2	239,81		

Согласовано

Взам. инв. №

Подп. и дата

Инв. № подл.

Изм.	Кол.уч.	Лист	№ док.	Подпись	Дата
Ген.директор		Спиненко Ш.Ф.			
ГИП		Хлыстов С.А.			
ГИП		Спиненко Ш.Ф.			
ГАП		Хачатуров Г.А.			
Проверил		Спиненко Ш.Ф.			
Разработал		Хрунова Д.С.			

ПД-№09-08-2024-01-ПОД

Разработка проектно-сметной документации на капитальный ремонт учебных корпусов, акустическое и электроакустическое моделирование актового зала колледжа по адресу: г. Липецк, Студенческий городок, д.6, Главный учебный корпус

ГОБПОУ «Липецкий областной колледж искусств им. К.Н. Игумнова»
Главный корпус

Стадия	Лист	Листов
П	30	30

Демонтажный План стен 4-го Этажа М1:200

ООО"ЭкспертПроектСтрой"